



**BITÁCORA**

de implementación

# La campaña aborda riesgos críticos presentes en:

- 👉 **Supermercados**
- 👉 **Tiendas por departamento**
- 👉 **Home store**
- 👉 **Tiendas minoristas**  
(farmacias, minimarket,  
tiendas especializadas)



Ingresa al sitio web de la campaña

[www.achs.cl/diaredondo](http://www.achs.cl/diaredondo)

En la sección de implementación encontrarás el material descargable para cada etapa:

## 1 2 semanas Planificación

### Objetivos

Armar un equipo implementador y comunicar las acciones a líderes y jefaturas

### Herramientas:









-  Bitácora de implementación

## 2 1 semana Implementación

### Objetivos

Presentar la campaña a los equipos de trabajo y conseguir su compromiso con el cambio de comportamiento que busca esta iniciativa

### Herramientas:



-  Spot de campaña
-  Piezas de lanzamiento (email y JPG para WhatsApp)
-  Afiche campaña
-  Afiche "5 momentos"
-  Recomendaciones (tienda, trastienda y oficina) (PDF y JPG para WhatsApp)
-  Set de stickers para WhatsApp
-  Guía de bolsillo para jefaturas
-  Diálogo de seguridad (trastienda)

## 3 2 semanas Continuidad

### Objetivos

Evaluar condiciones y comportamientos para identificar peligros y tomar medidas

### Herramientas:

-  Lista de verificación
-  Gráficas de capacitación (email y JPG para WhatsApp)
-  Señaléticas



Focos de campaña



**DESPLAZAMIENTO OPERACIONAL**



**MANEJO MANUAL DE CARGA**



**OPERACIÓN DE EQUIPOS**



**OPERACIÓN DE HERRAMIENTAS MANUALES**

Prelanzamiento

# Identifica **aliados clave**

para impulsar la campaña en tu negocio o espacio de trabajo.

**Convócalos, explícales la iniciativa y promueve su aporte desde su experiencia**



## Máximas autoridades

Su compromiso es clave para lograr días redondos. **Al liderar con el ejemplo,** demuestran que la seguridad es para todos y que cada acción cuenta para evitar incidentes



## Líderes y jefaturas

Su cercanía con los equipos los **convierte en actores clave para difundir** la campaña y promover días redondos, sin incidentes

# Ten un día redondo

Haz tuya la campaña. Conoces a tu equipo y cómo se trabaja en tu espacio, úsalo a favor para impulsar la participación y prevenir incidentes



## 1 Organiza un lanzamiento con tu equipo

Involucra a todas las áreas –ventas, cajas, bodega y apoyo– para alinear objetivos y promover una participación activa

## 2 El ejemplo hace la diferencia

promueve comportamientos seguros en cada tarea



Como parte del equipo implementador tienes la responsabilidad de **desarrollar las actividades** de campaña según lo recomendado en esta bitácora, con la guía y asesoría del **Experto Achs y los líderes de tu organización**

Conoce las piezas  
**por etapa**



# Piezas por etapa

## Etapa 2 / Implementación

### Spot de campaña

Ten un día redondo

Haz tuya la campaña. Conoces a tu equipo y cómo se trabaja en tu espacio, úsalo a favor para impulsar la participación y prevenir incidentes

1. El lanzamiento al equipo

2. El ejemplo hace la diferencia



Presenta los principales riesgos del trabajo en comercio e invita a tu equipo a ser parte de la campaña y a cuidarse en el día a día

### Piezas de lanzamiento

En nuestro rubro, EL RELOJ NO PERDONA.

Trabajando en el sector comercio, todos los días SON UNA CALIBRADA PARA CUMPLIR NUESTROS META.

¿Sabías que los accidentes más comunes en el sector comercio ocurren POR FALTA DE ATENCIÓN?

un día REDONDO es un día sin incidentes

CONÓCELA EN WWW.ACHS.CL/DIAREDONDO



Comparte estos mensajes con todo el equipo para presentar la campaña e invitarlos a conocer los contenidos

### Afiche campaña

Fuiste a la pega

un día REDONDO es un día sin incidentes

achs seguro laboral

y volviste sin novedad

En el sector comercio, un día redondo se logra cuando le ponemos ATENCIÓN a:

- la tarea
- el entorno
- el camino
- la postura

La mayoría de los accidentes laborales ocurren por la FALTA DE ATENCIÓN a uno de estos



Imprime y ubica los afiches en zonas de alto tránsito o descanso –sala de ventas, cajas o bodega– para reforzar los mensajes de prevención

### Afiche 5 decisiones

un día REDONDO es un día sin incidentes

5 decisiones que hacen la diferencia en tu día en el sector comercio

achs seguro laboral

1. FUJISTE A LA PEGA

2. FUJISTE A LA PEGA

3. FUJISTE A LA PEGA

4. FUJISTE A LA PEGA

5. FUJISTE A LA PEGA

UN DÍA REDONDO SE CONSTRUYE CON PEQUEÑAS DECISIONES. Ponele atención a tu bienestar y al de quienes te rodean hace toda la diferencia. Acude a [www.achs.cl/diaredondo](http://www.achs.cl/diaredondo) y entérate para terminar tu jornada sin novedad.

# Piezas por etapa

## Etapa 2 / Implementación

### Recomendaciones por espacio de trabajo (tienda, trastienda y oficina)

### Set de stickers de WhatsApp

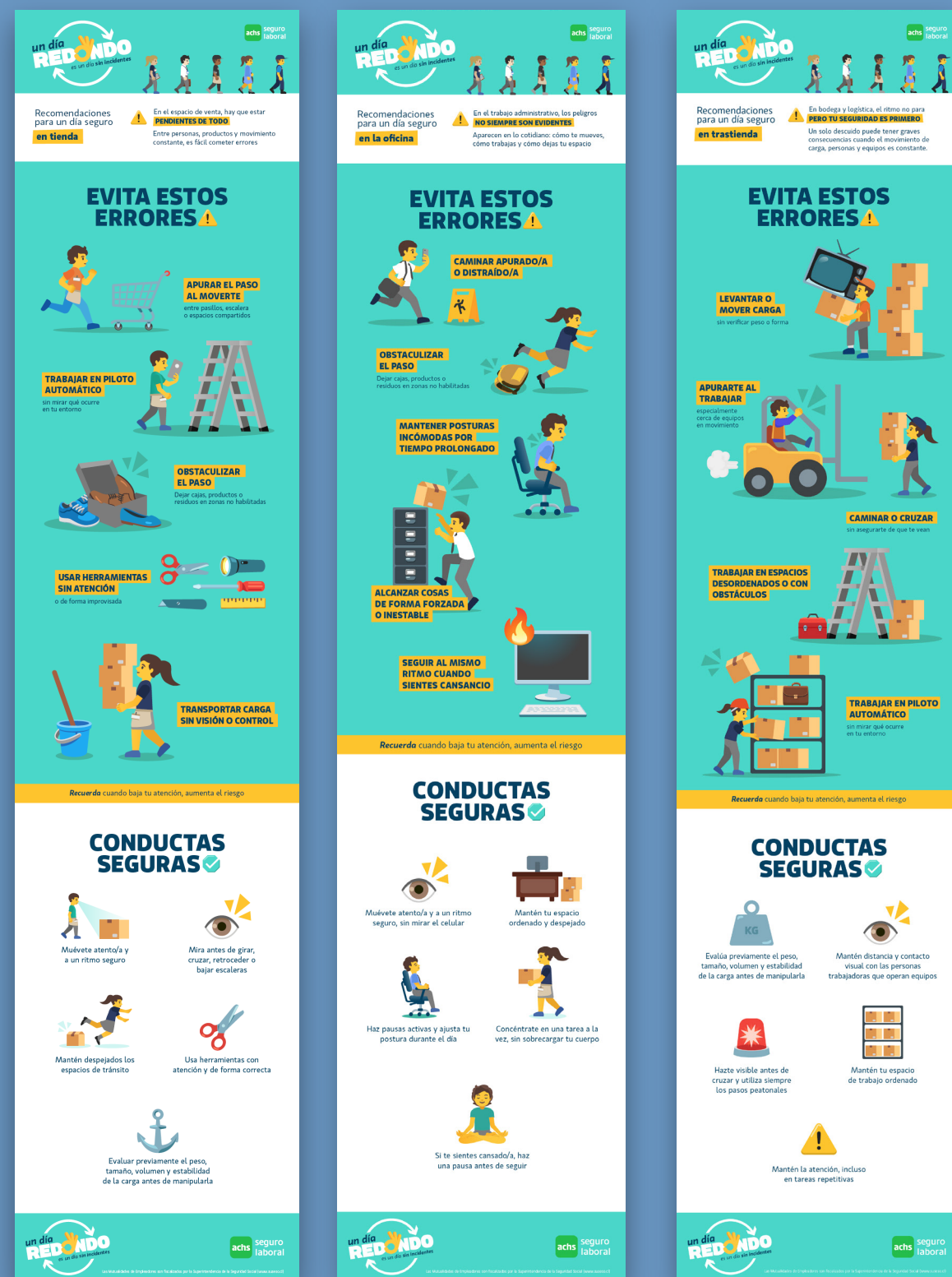

Difunde estas gráficas con acciones y comportamientos que ayudan a prevenir incidentes en el trabajo diario

Descarga y comparte los stickers con tu equipo para reforzar la campaña en el día a día



¿Cómo descargar los stickers?

1. Instala Sticker Maker Studio (app gratuita y segura disponible en Play Store y Apple Store)
2. Escanea o accede al link desde tu dispositivo Android o iOS para instalar el pack de stickers. Luego, compártelo con tu equipo.
3. Verifica la instalación del pack en tu WhatsApp.
4. Usa y comparte los stickers en tus chats: ingresa al menú y selecciona el pack "ten un día redondo".

# Piezas por etapa

## Etapa 2 / Implementación

Guía de bolsillo para jefaturas

Diálogo de seguridad (trastienda)

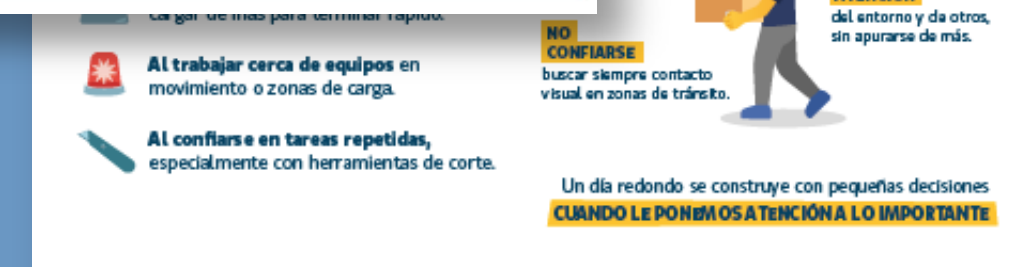
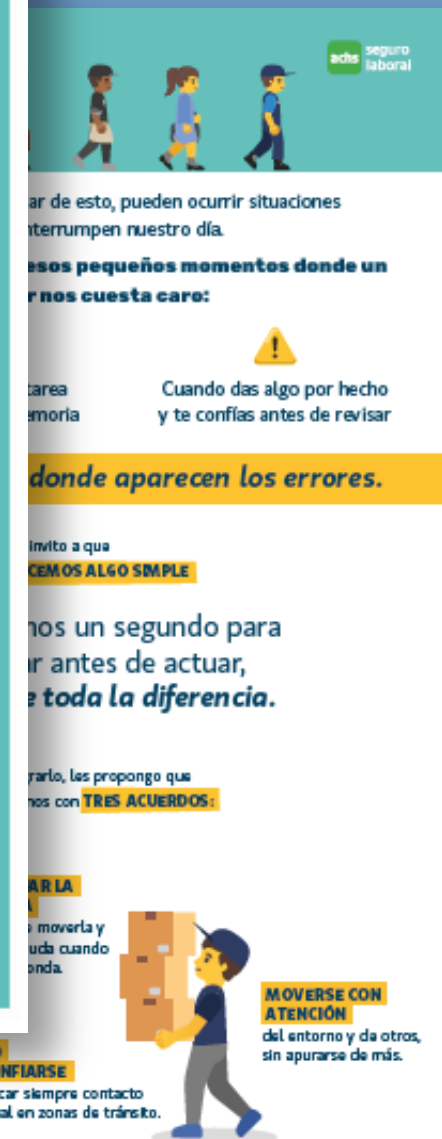
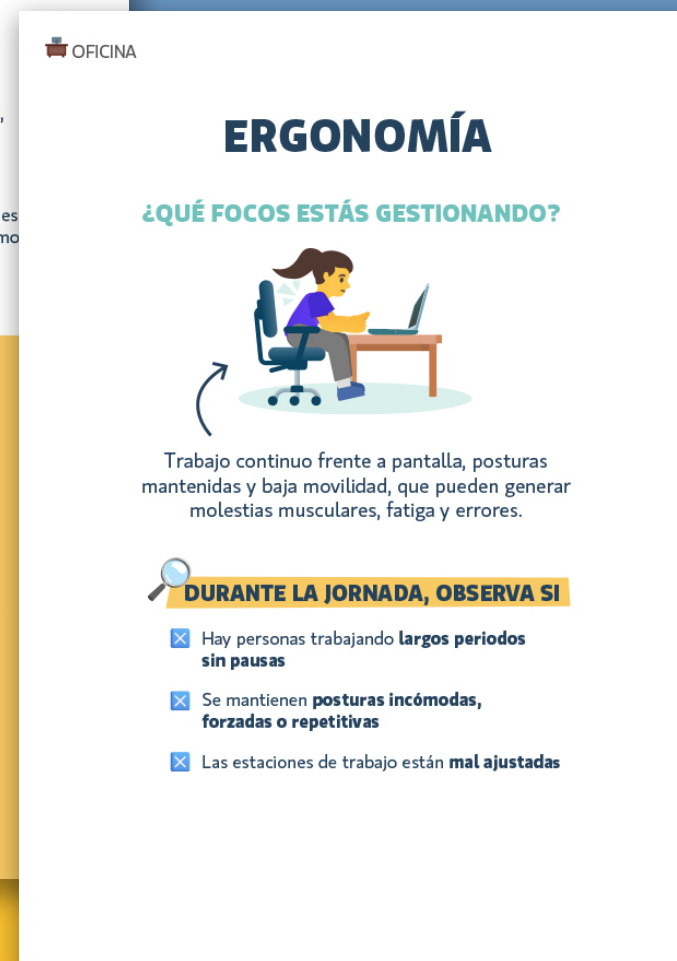
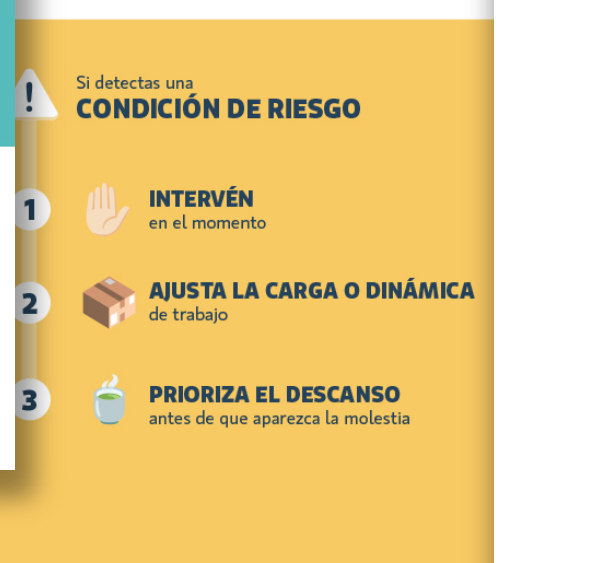
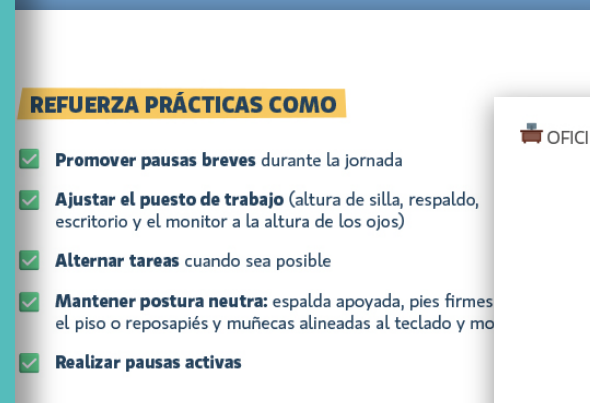

Las jefaturas pueden reforzar la seguridad al inicio de cada turno mediante una breve charla basada en una de estas fichas, abordando un riesgo específico del trabajo en comercio.

Cada ficha es una herramienta práctica de apoyo: su cara principal funciona como guía para quien lidera la conversación, mientras que el reverso entrega un resumen visual para facilitar la comprensión del equipo.



Esta guía es una herramienta práctica, que entrega recomendaciones concretas para proteger a los equipos durante la jornada, con foco en prevenir los accidentes más comunes en el trabajo diario del comercio

# Piezas por etapa

## Etapa 3 / Continuidad

### Gráficas de capacitación

### Lista de verificación

### Señaléticas

En el sector comercio **MUCHOS ACCIDENTES OCURREN POR FALTA DE ATENCIÓN** (y en ninguna a la vez)

Esto significa que terminar bien cada día **DEPENDE DE NOSOTROS**

Para ayudarte a poner atención a lo importante, prevenir accidentes y terminar bien tu jornada, conoce nuestros **CURSOS DE CAPACITACIÓN**

Revisalos e insíbete en [achs.cl/diaredondo](https://achs.cl/diaredondo)

**un día REDONDO** es un día sin incidentes

Para volver a poner la atención en lo importante, te invitamos a fortalecer tus conocimientos con nuestros **CURSOS DE CAPACITACIÓN**

CONOCE LOS CONTENIDOS DISPONIBLES EN [ACHS.CL/DIAREDONDO](https://achs.cl/diaredondo)

Las mutualidades de empleadores son fiscalizadas por la Superintendencia de Seguridad Social (www.suseso.cl)

En el sector comercio, los accidentes ocurren **CUANDO NUESTRA ATENCIÓN ESTÁ EN TODAS PARTES** (y en ninguna a la vez)

Para ayudarte a poner atención a lo importante, prevenir accidentes y terminar bien tu jornada, conoce nuestros **CURSOS DE CAPACITACIÓN**

Revisalos e insíbete en [achs.cl/diaredondo](https://achs.cl/diaredondo)

**un día REDONDO** es un día sin incidentes

Las mutualidades de empleadores son fiscalizadas por la Superintendencia de Seguridad Social (www.suseso.cl)

Quienes trabajan en comercio también necesitan reforzar sus conocimientos y prácticas seguras. Utiliza estas piezas para motivar a los equipos a capacitarse y fortalecer la prevención en el trabajo diario, promoviendo el uso de la oferta formativa disponible.

**Lista de inspección / observación un día REDONDO**

IDENTIFICACIÓN DEL CENTRO DE TRABAJO: Nombre del centro de trabajo, RUT centro social, RUT responsable, Nombre completo del responsable, RUT responsable

RESUMEN DE LA ENTIDAD EMPLEADORA EN EL CENTRO DE TRABAJO: RUT centro de trabajo, Cargo / ocupación, Fecha de aplicación

INSTRUCCIONES: En la columna RESULTADOR, debes señalar si la condición / acción evaluada cumple con la exigencia. Ten presente que, para cada pregunta que identifique una brecha, es necesario que generes las acciones correctivas pertinentes para solucionar el problema detectado.

N°	PREGUNTA	RESULTADOR			OBSERVACIONES / DESCRIPCIÓN DEL HALLAZGO
		SI	NO	NA	
1	¿Las áreas se mantienen libres de obstáculos, permitiendo el desplazamiento seguro de las personas trabajadoras?	<input type="checkbox"/>	<input type="checkbox"/>	<input type="checkbox"/>	
2	¿En los puntos de trabajo administrativos se mantiene una organización adecuada de los elementos necesarios para realizar correctamente las actividades laborales?	<input type="checkbox"/>	<input type="checkbox"/>	<input type="checkbox"/>	
3	¿Las herramientas de uso cotidiano, los instrumentos sueltos, alfileres o nail artificio (como alfileres o gomas) que puedan generar riesgos?	<input type="checkbox"/>	<input type="checkbox"/>	<input type="checkbox"/>	
4	¿Las escaleras y elementos de ascenso se almacenan de forma ordenada y segura en estantes o gabinetes, evitando caídas o golpes?	<input type="checkbox"/>	<input type="checkbox"/>	<input type="checkbox"/>	
5	¿La distribución de los equipos y máquinas en el centro de trabajo permite un trabajo seguro, evitando la exposición a quemaduras o tríplices por caídas, cables, enchufes u otros elementos?	<input type="checkbox"/>	<input type="checkbox"/>	<input type="checkbox"/>	
6	¿Se dispone de señales de buen estado en todos los lugares donde sea necesario retirar elementos dañados por riesgo de la atención de los usuarios?	<input type="checkbox"/>	<input type="checkbox"/>	<input type="checkbox"/>	
7	¿De acuerdo con los tipos de herramientas manuales entregadas a las personas trabajadoras, ¿se ha brindado un debido seguro de uso, almacenamiento y traslado que prevenga accidentes como caídas?	<input type="checkbox"/>	<input type="checkbox"/>	<input type="checkbox"/>	
8	¿Las paletas utilizadas se encuentran en buen estado, sin tablas rotas, garantizando la estabilidad de la carga y no presentando áreas resacas que puedan causar lesiones?	<input type="checkbox"/>	<input type="checkbox"/>	<input type="checkbox"/>	
9	¿El peso y volumen del área distribuida a la carga o descarga habitual de materiales se encuentran en buen estado, tanto en cuanto a su conservación como a su limpieza?	<input type="checkbox"/>	<input type="checkbox"/>	<input type="checkbox"/>	
10	¿La persona trabajadora verifica previamente el correcto funcionamiento de los equipos para el transporte de cargas?	<input type="checkbox"/>	<input type="checkbox"/>	<input type="checkbox"/>	

Sigue estos pasos:

1. Identifica los principales peligros a los que está expuesto el equipo en su trabajo diario.
2. Evalúa cada situación utilizando el Excel proporcionado, siguiendo las instrucciones indicadas.
3. Define un plan de acción con medidas concretas para abordar las brechas detectadas. Incluye fechas (inicio y término) y responsables.
4. Envía el plan completo por correo electrónico al experto Achs para su revisión.

Ubícalas en puntos clave del lugar de trabajo para reforzar conductas seguras en el día a día. Estas piezas funcionan como recordatorios visuales que ayudan a prevenir incidentes y a mantener prácticas seguras en todo momento.



**un día**  
**REDONDO**  
es un día **sin incidentes**

*Fuiste a la pega*

*y volviste sin novedad*