

PROGRAMAS DE VIGILANCIA EPIDEMIOLÓGICA

Deben implementarse ante la presencia de agentes peligrosos específicos en los lugares de trabajo, o ante la ocurrencia de una enfermedad profesional.

Comprenden la realización de evaluaciones ambientales y/o de salud, según corresponda.

Las evaluaciones ambientales corresponden a mediciones representativas y confiables, cualitativas o cuantitativas, del nivel de riesgo de los agentes de peligrosos.

Las evaluaciones de salud pueden clasificarse en:



- **Vigilancia de exposición.** Mide la presencia de un contaminante en el organismo de una persona, que evidencia que ha existido exposición y este contaminante ha sido absorbido.



- **Vigilancia de efecto.** Busca evidencia de daño o efectos en el organismo producidos por la exposición a un agente de riesgo específico. En caso de detectarse daño se puede sospechar una enfermedad profesional.

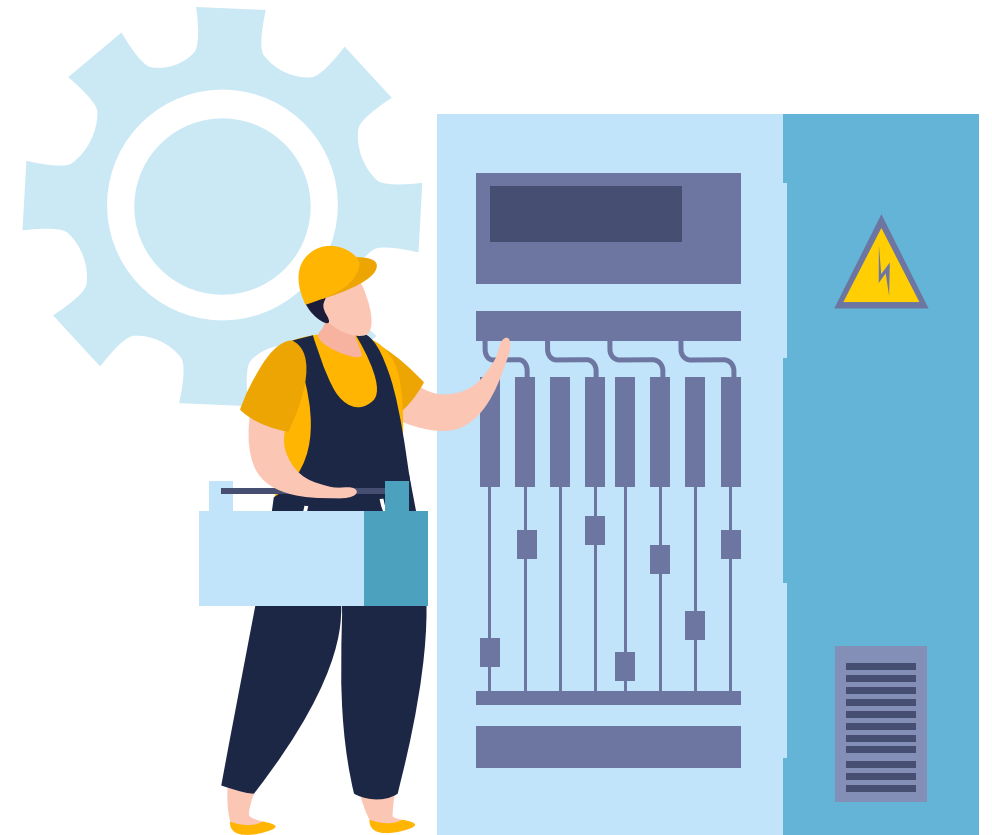

En la siguiente tabla están detallados los agentes de riesgo cómo se implementan las evaluaciones ambientales y de salud de cada uno.

AGENTE	GRUPO AGENTE	TIPO DE EVALUACIÓN AMBIENTAL	EVALUACIÓN AMBIENTAL PARA INGRESAR A VIGILANCIA	CRITERIO DE EXPOSICIÓN PARA IMPLEMENTAR VIGILANCIA DE LA SALUD	TIPO DE EVALUACIÓN	EXAMEN DE PESQUISA/ INDICADOR BIOLÓGICO	MOMENTO DE MUESTREO	PERIODICIDAD	¿TIENE EVALUACIÓN EGRESO?
COXIELLA BURNETII	AGENTE BIOLÓGICO	CUALITATIVA	CUALITATIVA	CATEGORÍA DE EXPOSICIÓN ROJA	DE EFECTO: FIEBRE Q	PCR PARA COXIELLA BURNETTI	SIN CONSIDERACIONES	SEMESTRAL	NO
MYCOBACTERIUM TUBERCULOSIS	AGENTE BIOLÓGICO	NO APLICA	NO APLICA	GRADO DE EXPOSICIÓN 2 Y 3	DE EFECTO: TUBERCULOSIS	RADIOGRAFÍA TÓRAX Y ENCUESTA TBC	SIN CONSIDERACIONES	ANUAL	NO
TELEOPERADOR	AGENTE FÍSICO	NO APLICA	NO APLICA	SOLO PRESENCIA	DE EFECTO: DISFONÍA	ENCUESTA VOCAL TRACT DISCOMFORT SCALE (VTD)	SIN CONSIDERACIONES	ANUAL	NO
USO DE LA VOZ	AGENTE FÍSICO	CUALITATIVA	CUALITATIVA	GRADO DE EXPOSICIÓN 3	DE EFECTO: DISFONÍA	ÍNDICE DE CAPACIDAD VOCAL	SIN CONSIDERACIONES	ANUAL	NO
DIISOCIANATO DE DIFENILMETANO	AGENTE SENSIBILIZANTE	CUALITATIVA/ CUANTITATIVA	CUALITATIVA	SOLO PRESENCIA	DE EFECTO: PATOLOGÍA DE LAS VÍAS RESPIRATORIAS	ENCUESTA SÍNTOMAS RESPIRATORIOS	SIN CONSIDERACIONES	ANUAL	NO
DIISOCIANATO DE TOLUENO	AGENTE SENSIBILIZANTE	CUALITATIVA/ CUANTITATIVA	CUALITATIVA	SOLO PRESENCIA	DE EFECTO: PATOLOGÍA DE LAS VÍAS RESPIRATORIAS	ENCUESTA SÍNTOMAS RESPIRATORIOS	SIN CONSIDERACIONES	ANUAL	NO

AGENTE	GRUPO AGENTE	TIPO DE EVALUACIÓN AMBIENTAL	EVALUACIÓN AMBIENTAL PARA INGRESAR A VIGILANCIA	CRITERIO DE EXPOSICIÓN PARA IMPLEMENTAR VIGILANCIA DE LA SALUD	TIPO DE EVALUACIÓN	EXAMEN DE PESQUISA/ INDICADOR BIOLÓGICO	MOMENTO DE MUESTREO	PERIODICIDAD	¿TIENE EVALUACIÓN EGRESO?
FORMALDEHÍDO	AGENTE SENSIBILIZANTE	CUALITATIVA/ CUANTITATIVA	CUALITATIVA	SOLO PRESENCIA	DE EFECTO: PATOLOGÍA DE LAS VÍAS RESPIRATORIAS	ENCUESTA SÍNTOMAS RESPIRATORIOS	SIN CONSIDERACIONES	ANUAL	NO
GLUTARALDEHÍDO	AGENTE SENSIBILIZANTE	CUALITATIVA/ CUANTITATIVA	CUALITATIVA	SOLO PRESENCIA	DE EFECTO: PATOLOGÍA DE LAS VÍAS RESPIRATORIAS	ENCUESTA SÍNTOMAS RESPIRATORIOS	SIN CONSIDERACIONES	ANUAL	NO
HARINA DE TRIGO	AGENTE SENSIBILIZANTE	CUALITATIVA/ CUANTITATIVA	CUALITATIVA	SOLO PRESENCIA	DE EFECTO: PATOLOGÍA DE LAS VÍAS RESPIRATORIAS	ENCUESTA SÍNTOMAS RESPIRATORIOS	SIN CONSIDERACIONES	ANUAL	NO
MADERAS BLANDAS, POLVO DE	AGENTE SENSIBILIZANTE	CUALITATIVA/ CUANTITATIVA	CUALITATIVA	SOLO PRESENCIA	DE EFECTO: PATOLOGÍA DE LAS VÍAS RESPIRATORIAS	ENCUESTA SÍNTOMAS RESPIRATORIOS	SIN CONSIDERACIONES	ANUAL	NO
TRABAJO REPETITIVO DE EXTREMIDAD SUPERIOR	ERGONÓMICO	CUALITATIVA/ CUANTITATIVA	CUANTITATIVA	NIVEL DE RIESGO 3 (ROJO)	DE EFECTO: PATOLOGÍA MUSCULOESQUELÉTICA	CUESTIONARIO NÓRDICO ENCUESTA QUICK DASH	SIN CONSIDERACIONES	TRIMESTRAL	SI
HIPERBARIA	HIPERBARIA	CUALITATIVA	CUALITATIVA	SOLO PRESENCIA	DE EFECTO: OSTEONECROSIS DISBÁRICA	RADIOGRAFÍAS DE CADERAS Y HOMBROS	SIN CONSIDERACIONES	CADA 2 AÑOS	EGRESO Y POST ACCIDENTE

AGENTE	GRUPO AGENTE	TIPO DE EVALUACIÓN AMBIENTAL	EVALUACIÓN AMBIENTAL PARA INGRESAR A VIGILANCIA	CRITERIO DE EXPOSICIÓN PARA IMPLEMENTAR VIGILANCIA DE LA SALUD	TIPO DE EVALUACIÓN	EXAMEN DE PESQUISA/ INDICADOR BIOLÓGICO	MOMENTO DE MUESTREO	PERIODICIDAD	¿TIENE EVALUACIÓN EGRESO?
HIPOBARIA INTERMITENTE CRÓNICA	HIPOBARIA INTERMITENTE CRÓNICA	CUALITATIVA	CUALITATIVA	SOLO PRESENCIA	DE EFECTO: AUMENTO DE HEMOGLOBINA EN SANGRE DE EFECTO: ALTERACIONES DEL SUEÑO	HEMOGLOBINA ENCUESTA PITTSBURGH	SIN CONSIDERACIONES	1,2 ,3 AÑOS SEGÚN EDAD	SI
ARSÉNICO	METALES	CUALITATIVA/ CUANTITATIVA	CUANTITATIVA	SOBRE EL 50% DEL LPP	DE EXPOSICIÓN	ARSÉNICO INORGÁNICO Y SUS METABOLITOS (DMA+MMA)	AL FINALIZAR EL TERCER DÍA DE LA EXPOSICIÓN O AL FINALIZAR LA SEMANA DE TRABAJO	SEMESTRAL	NO
CADMIO, METAL POLVOS	METALES	CUALITATIVA/ CUANTITATIVA	CUANTITATIVA	SOBRE EL 50% DEL LPP	DE EXPOSICIÓN	CADMIO EN ORINA	NO CRÍTICO	ANUAL	NO
CROMO (HEXAVALENTE)	METALES	CUALITATIVA/ CUANTITATIVA	CUANTITATIVA	SOBRE EL 50% DEL LPP	DE EXPOSICIÓN	CROMO EN ORINA	FIN DE TURNO, FIN DE SEMANA LABORAL	ANUAL	NO
CROMO, METAL (DI Y TRIVALENTE)	METALES	CUALITATIVA/ CUANTITATIVA	CUANTITATIVA	SOBRE EL 50% DEL LPP	DE EXPOSICIÓN	CROMO EN ORINA	FIN DE TURNO, FIN DE SEMANA LABORAL	ANUAL	NO
HUMOS METÁLICOS	METALES	CUALITATIVA/ CUANTITATIVA	CUANTITATIVA	SOBRE EL 50% DEL LPP	DE EFECTO: PATOLOGÍA DE LAS VÍAS RESPIRATORIAS	ENCUESTA SÍNTOMAS RESPIRATORIOS	NO CRÍTICO	ANUAL	NO

AGENTE	GRUPO AGENTE	TIPO DE EVALUACIÓN AMBIENTAL	EVALUACIÓN AMBIENTAL PARA INGRESAR A VIGILANCIA	CRITERIO DE EXPOSICIÓN PARA IMPLEMENTAR VIGILANCIA DE LA SALUD	TIPO DE EVALUACIÓN	EXAMEN DE PESQUISA/ INDICADOR BIOLÓGICO	MOMENTO DE MUESTREO	PERIODICIDAD	¿TIENE EVALUACIÓN EGRESO?
MANGANESO (HUMOS)	METALES	CUALITATIVA/ CUANTITATIVA	CUANTITATIVA	SOBRE EL 50% DEL LPP	DE EXPOSICIÓN	MANGANESO EN ORINA	NO CRÍTICO	ANUAL	NO
MERCURIO INORGÁNICO	METALES	CUALITATIVA/ CUANTITATIVA	CUANTITATIVA	SOBRE EL 50% DEL LPP	DE EXPOSICIÓN	MERCURIO EN ORINA MERCURIO EN SANGRE	NO CRÍTICO	ANUAL	NO
PLOMO - POLVO Y HUMOS INORGÁNICOS	METALES	CUALITATIVA/ CUANTITATIVA	CUANTITATIVA	SOBRE EL 50% DEL LPP	DE EXPOSICIÓN	PLOMO EN SANGRE	NO CRÍTICO	SEMESTRAL	NO
SELENIO	METALES	CUANTITATIVA	CUANTITATIVA	SOBRE EL 50% DEL LPP	DE EXPOSICIÓN	SELENIO EN ORINA	NO CRÍTICO	ANUAL	NO
ÁCIDO SULFÚRICO	OTROS QUÍMICOS	CUALITATIVA/ CUANTITATIVA	CUANTITATIVA	SOBRE EL 50% DEL LPP	DE EFECTO: PATOLOGÍA DE LAS VÍAS RESPIRATORIAS	ENCUESTA SÍNTOMAS RESPIRATORIOS	SIN CONSIDERACIONES	ANUAL	NO
ALGODÓN CRUDO	OTROS QUÍMICOS	CUALITATIVA/ CUANTITATIVA	CUANTITATIVA	SOBRE EL 50% DEL LPP	DE EFECTO: PATOLOGÍA DE LAS VÍAS RESPIRATORIAS	ENCUESTA SÍNTOMAS RESPIRATORIOS	SIN CONSIDERACIONES	ANUAL	NO

AGENTE	GRUPO AGENTE	TIPO DE EVALUACIÓN AMBIENTAL	EVALUACIÓN AMBIENTAL PARA INGRESAR A VIGILANCIA	CRITERIO DE EXPOSICIÓN PARA IMPLEMENTAR VIGILANCIA DE LA SALUD	TIPO DE EVALUACIÓN	EXAMEN DE PESQUISA/ INDICADOR BIOLÓGICO	MOMENTO DE MUESTREO	PERIODICIDAD	¿TIENE EVALUACIÓN EGRESO?
ANHÍDRIDO SULFUROSO	OTROS QUÍMICOS	CUALITATIVA/ CUANTITATIVA	CUANTITATIVA	SOBRE EL 50% DEL LPP	DE EFECTO: PATOLOGÍA DE LAS VÍAS RESPIRATORIAS	ENCUESTA SÍNTOMAS RESPIRATORIOS	SIN CONSIDERACIONES	ANUAL	NO
ASBESTO (CRISOTILO)	OTROS QUÍMICOS	CUALITATIVA/ CUANTITATIVA	CUANTITATIVA	SOBRE EL 50% DEL LPP	DE EFECTO: ASBESTOSIS, MESOTELIOMA	RADIOGRAFÍA DE TÓRAX CON TÉCNICA Y LECTURA DE NEUMOCONIOSIS	SIN CONSIDERACIONES	CADA 3 AÑOS	EGRESO Y POST OCUPACIONAL (CADA 5 AÑOS)
CARBÓN	OTROS QUÍMICOS	CUALITATIVA/ CUANTITATIVA	CUANTITATIVA	SOBRE EL 50% DEL LPP	DE EFECTO: NEUMOCONIOSIS DE LOS MINEROS DE CARBÓN	RADIOGRAFÍA DE TÓRAX CON TÉCNICA Y LECTURA DE NEUMOCONIOSIS	SIN CONSIDERACIONES	CADA 3 AÑOS	NO

AGENTE	GRUPO AGENTE	TIPO DE EVALUACIÓN AMBIENTAL	EVALUACIÓN AMBIENTAL PARA INGRESAR A VIGILANCIA	CRITERIO DE EXPOSICIÓN PARA IMPLEMENTAR VIGILANCIA DE LA SALUD	TIPO DE EVALUACIÓN	EXAMEN DE PESQUISA/ INDICADOR BIOLÓGICO	MOMENTO DE MUESTREO	PERIODICIDAD	¿TIENE EVALUACIÓN EGRESO?
CITOSTÁTICOS	OTROS QUÍMICOS	CUALITATIVA	CUALITATIVA	SOBRE EL 50% DEL LPP	DE EFECTO: ALTERACIONES EN CÉLULAS SANGUÍNEAS, VISIBLES EN EL HEMOGRAMA DE EXPOSICIÓN (EXPUESTOS A CICLOFOSFAMIDA)	HEMOGRAMA CON PLAQUETAS Y RETICULOCITOS CICLOFOSFAMIDA EN ORINA	HEMOGRAMA SIN CONSIDERACIONES CICLOFOSFAMIDA EN ORINA: TÉRMINO DEL TERCER DÍA DE LA SEMANA LABORAL. EN CASO DE REALIZAR TURNOS, AL FINAL DE LA JORNADA LABORAL. NO TOMAR MUESTRA DÍAS VIERNES.	ANUAL	SI
GRAFITO DE CUALQUIER TIPO	OTROS QUÍMICOS	CUALITATIVA/ CUANTITATIVA	CUANTITATIVA	SOBRE EL 50% DEL LPP	DE EFECTO: NEUMOCONIOSIS POR GRAFITO	RADIOGRAFÍA DE TÓRAX	SIN CONSIDERACIONES	ANUAL	NO
ÓXIDO DE ETILENO	OTROS QUÍMICOS	CUALITATIVA/ CUANTITATIVA	CUANTITATIVA	SOBRE EL 50% DEL LPP	DE EFECTO: ALTERACIONES EN CÉLULAS SANGUÍNEAS, VISIBLES EN EL HEMOGRAMA	EVALUACIÓN MÉDICA MÁS HEMOGRAMA CON RCTO. DE PLAQUETAS	SIN CONSIDERACIONES	ANUAL	NO

AGENTE	GRUPO AGENTE	TIPO DE EVALUACIÓN AMBIENTAL	EVALUACIÓN AMBIENTAL PARA INGRESAR A VIGILANCIA	CRITERIO DE EXPOSICIÓN PARA IMPLEMENTAR VIGILANCIA DE LA SALUD	TIPO DE EVALUACIÓN	EXAMEN DE PESQUISA/ INDICADOR BIOLÓGICO	MOMENTO DE MUESTREO	PERIODICIDAD	¿TIENE EVALUACIÓN EGRESO?
POLVO DE GRANOS (CEREALES)	OTROS QUÍMICOS	CUALITATIVA/ CUANTITATIVA	CUANTITATIVA	SOBRE EL 50% DEL LPP	DE EFECTO: PATOLOGÍA DE LAS VÍAS RESPIRATORIAS	ENCUESTA SÍNTOMAS RESPIRATORIOS	SIN CONSIDERACIONES	ANUAL	NO
TALCO NO FIBROSO	OTROS QUÍMICOS	CUALITATIVA/ CUANTITATIVA	CUANTITATIVA	SOBRE EL 50% DEL LPP	DE EFECTO: TALCOSIS	RADIOGRAFÍA DE TÓRAX CON TÉCNICA Y LECTURA DE NEUMOCONIOSIS	SIN CONSIDERACIONES	ANUAL	NO
(D) ASCOMICETOS	OTROS QUÍMICOS	CUALITATIVA	CUALITATIVA	GRADO DE EXPOSICIÓN 3	DE EFECTO: DERMATITIS DE CONTACTO	CUESTIONARIO NOSQ2002/ SHORT	SIN CONSIDERACIONES	ANUAL	NO
(D) CAUCHO, LÁTEX NATURAL	OTROS QUÍMICOS	CUALITATIVA	CUALITATIVA	GRADO DE EXPOSICIÓN 3	DE EFECTO: DERMATITIS DE CONTACTO	CUESTIONARIO NOSQ2002/ SHORT	SIN CONSIDERACIONES	ANUAL	NO
(D) DETERGENTES	OTROS QUÍMICOS	CUALITATIVA	CUALITATIVA	GRADO DE EXPOSICIÓN 3	DE EFECTO: DERMATITIS DE CONTACTO	CUESTIONARIO NOSQ2002/ SHORT	SIN CONSIDERACIONES	ANUAL	NO

AGENTE	GRUPO AGENTE	TIPO DE EVALUACIÓN AMBIENTAL	EVALUACIÓN AMBIENTAL PARA INGRESAR A VIGILANCIA	CRITERIO DE EXPOSICIÓN PARA IMPLEMENTAR VIGILANCIA DE LA SALUD	TIPO DE EVALUACIÓN	EXAMEN DE PESQUISA/ INDICADOR BIOLÓGICO	MOMENTO DE MUESTREO	PERIODICIDAD	¿TIENE EVALUACIÓN EGRESO?
BROMURO DE METILO	PLAGUICIDAS	CUALITATIVA/ CUANTITATIVA	CUALITATIVA	SOLO PRESENCIA	DE EXPOSICIÓN	ENCUESTA DE INGESTA PREVIO A LA TOMA EXAMEN ION BROMURO EN SANGRE (BASAL) ION BROMURO EN SANGRE (EXPOSICIÓN)	BASAL: AUSENCIA DE EXPOSICIÓN DE A LO MENOS 12 DÍAS EXPOSICIÓN: DURANTE PERIODO APLICACIÓN (PEAK) Y HASTA 12 DÍAS POST APLICACIÓN	ANUAL	SI
CARBAMATOS	PLAGUICIDAS	CUALITATIVA	CUALITATIVA	SOLO PRESENCIA	DE EFECTO: ALTERACIÓN EN VALOR DE ENZIMA COLINESTERASA EN SANGRE	COLINESTERASA PLASMÁTICA BASAL COLINESTERASA PLASMÁTICA EXPOSICIÓN	ANTES DEL PERIODO DE APLICACIÓN, AL MENOS 48 HORAS SIN EXPOSICIÓN EXPOSICIÓN: DURANTE LA APLICACIÓN	ANUAL	SI

AGENTE	GRUPO AGENTE	TIPO DE EVALUACIÓN AMBIENTAL	EVALUACIÓN AMBIENTAL PARA INGRESAR A VIGILANCIA	CRITERIO DE EXPOSICIÓN PARA IMPLEMENTAR VIGILANCIA DE LA SALUD	TIPO DE EVALUACIÓN	EXAMEN DE PESQUISA/ INDICADOR BIOLÓGICO	MOMENTO DE MUESTREO	PERIODICIDAD	¿TIENE EVALUACIÓN EGRESO?
ORGANOFOSFORADOS	PLAGUICIDAS	CUALITATIVA	CUALITATIVA	SOLO PRESENCIA	DE EFECTO: ALTERACIÓN EN VALOR DE ENZIMA COLINESTERASA EN SANGRE	COLINESTERASA PLASMÁTICA BASAL COLINESTERASA PLASMÁTICA EXPOSICIÓN	BASAL: AUSENCIA DE EXPOSICIÓN DE A LO MENOS 21 DÍAS EXPOSICIÓN: DURANTE LA APLICACIÓN Y HASTA 21 DÍAS POST APLICACIÓN	ANUAL	SI
PIRETRINAS / PIRETROIDES	PLAGUICIDAS	CUALITATIVA	CUALITATIVA	SOLO PRESENCIA	DE EFECTO: PATOLOGÍA DE LAS VÍAS RESPIRATORIAS	ENCUESTA SÍNTOMAS RESPIRATORIOS ENCUESTA NOSQ2002/ SHORT	DURANTE EL PERIODO DE APLICACIÓN	ANUAL	SI
PLAGUICIDAS CUMARÍNICOS	PLAGUICIDAS	CUALITATIVA	CUALITATIVA	SOLO PRESENCIA	DE EFECTO: ALTERACIÓN EN PROTROMBINA	TIEMPO DE PROTROMBINA	DURANTE EL PERIODO DE APLICACIÓN	ANUAL	SI

AGENTE	GRUPO AGENTE	TIPO DE EVALUACIÓN AMBIENTAL	EVALUACIÓN AMBIENTAL PARA INGRESAR A VIGILANCIA	CRITERIO DE EXPOSICIÓN PARA IMPLEMENTAR VIGILANCIA DE LA SALUD	TIPO DE EVALUACIÓN	EXAMEN DE PESQUISA/ INDICADOR BIOLÓGICO	MOMENTO DE MUESTREO	PERIODICIDAD	¿TIENE EVALUACIÓN EGRESO?
PLAGUICIDAS WOLLMAN 70%	PLAGUICIDAS	CUALITATIVA	CUALITATIVA	SOLO PRESENCIA	DE EXPOSICIÓN	ARSÉNICO Y CROMO EN ORINA	DURANTE LA APLICACIÓN FIN DE TURNO, FIN DE SEMANA LABORAL ARSÉNICO: A PARTIR DEL MEDIO DÍA DEL TERCER DÍA DE EXPOSICIÓN (NO HABER INGERIDO PESCADO NI MARISCOS, 72 HORAS ANTES DE LA TOMA DE MUESTRAS)	ANUAL	SI
RUIDO	RUIDO	CUANTITATIVA	CUANTITATIVA	SOBRE EL CRITERIO DE ACCIÓN	DE EFECTO: HIPOACUSIA (SORDERA) DE ORIGEN LABORAL	AUDIOMETRÍA BASE O SEGUIMIENTO	DEBEN CUMPLIR CON REQUISITOS DE CALIDAD Y PROCEDIMIENTOS ESTABLECIDOS EN PROGRAMA DE VIGILANCIA DE SALUD DE TRABAJADORES EXPUESTOS A RUIDO ACHS	CADA 1, 2 O 3 AÑOS, DEPENDIENDO DE LA MAGNITUD DE LA EXPOSICIÓN	SI

AGENTE	GRUPO AGENTE	TIPO DE EVALUACIÓN AMBIENTAL	EVALUACIÓN AMBIENTAL PARA INGRESAR A VIGILANCIA	CRITERIO DE EXPOSICIÓN PARA IMPLEMENTAR VIGILANCIA DE LA SALUD	TIPO DE EVALUACIÓN	EXAMEN DE PESQUISA/ INDICADOR BIOLÓGICO	MOMENTO DE MUESTREO	PERIODICIDAD	¿TIENE EVALUACIÓN EGRESO?
SÍLICE CRISTALIZADA	SÍLICE	CUALITATIVA/ CUANTITATIVA	CUALITATIVA/ CUANTITATIVA	PARA CUALITATIVAS TRABAJADORES CON UNA EXPOSICIÓN IGUAL O SUPERIOR AL 30% DE LA JORNADA LABORAL SEMANAL, PARA CUANTITATIVAS TRABAJADORES CON RIESGO 3 Y 4	DE EFECTO: SOLICOSIS	RADIOGRAFÍA DE TÓRAX CON TÉCNICA Y LECTURA DE NEUMOCONIOSIS	SIN CONSIDERACIONES	CADA 1 O 2 AÑOS, DEPENDIENDO DE LA MAGNITUD DE LA EXPOSICIÓN	EGRESO Y POST OCUPACIONAL (CADA 5 AÑOS)
ACETONA	SOLVENTES	CUALITATIVA/ CUANTITATIVA	CUANTITATIVA	SOBRE EL 50% DEL LPP	DE EXPOSICIÓN	ACETONA EN ORINA	FIN DE TURNO, FIN DE SEMANA LABORAL	ANUAL	NO
BENCENO	SOLVENTES	CUALITATIVA/ CUANTITATIVA	CUANTITATIVA	SOBRE EL 50% DEL LPP	DE EXPOSICIÓN	ACIDO T,T MUCÓNICO EN ORINA	FIN DE TURNO	ANUAL	NO
ESTIRENO (MONÓMERO)	SOLVENTES	CUALITATIVA/ CUANTITATIVA	CUANTITATIVA	SOBRE EL 50% DEL LPP	DE EXPOSICIÓN	AC.FENILGLIOXÍL IC O EN ORINA AC.MANDÉLICO EN ORINA	FIN DE TURNO	ANUAL	NO

AGENTE	GRUPO AGENTE	TIPO DE EVALUACIÓN AMBIENTAL	EVALUACIÓN AMBIENTAL PARA INGRESAR A VIGILANCIA	CRITERIO DE EXPOSICIÓN PARA IMPLEMENTAR VIGILANCIA DE LA SALUD	TIPO DE EVALUACIÓN	EXAMEN DE PESQUISA/ INDICADOR BIOLÓGICO	MOMENTO DE MUESTREO	PERIODICIDAD	¿TIENE EVALUACIÓN EGRESO?
ETILBENCENO	SOLVENTES	CUALITATIVA/ CUANTITATIVA	CUANTITATIVA	SOBRE EL 50% DEL LPP	DE EXPOSICIÓN	AC.MANDÉLICO EN ORINA	FIN DE TURNO	ANUAL	NO
FENOL	SOLVENTES	CUANTITATIVA	CUANTITATIVA	SOBRE EL 50% DEL LPP	DE EXPOSICIÓN	FENOL EN ORINA	FIN DE TURNO	ANUAL	NO
HEXANO(N)	SOLVENTES	CUANTITATIVA	CUANTITATIVA	SOBRE EL 50% DEL LPP	DE EXPOSICIÓN	2,5 HEXANODIONA EN ORINA	FIN DE SEMANA LABORAL	ANUAL	NO
METANOL	SOLVENTES	CUANTITATIVA	CUANTITATIVA	SOBRE EL 50% DEL LPP	DE EXPOSICIÓN	METANOL EN ORINA	NO CRÍTICO	ANUAL	NO
METIL ETIL CETONA(2- BUTANONA)	SOLVENTES	CUALITATIVA/ CUANTITATIVA	CUANTITATIVA	SOBRE EL 50% DEL LPP	DE EXPOSICIÓN	METIL ETIL CETONA EN ORINA (MEC)	FIN DE TURNO, FIN DE SEMANA LABORAL	ANUAL	NO
METIL ISOBUTIL CETONA	SOLVENTES	CUALITATIVA/ CUANTITATIVA	CUANTITATIVA	SOBRE EL 50% DEL LPP	DE EXPOSICIÓN	METIL ISOBUTIL CETONA EN ORINA (MIBC)	FIN DE TURNO, FIN DE SEMANA LABORAL	ANUAL	NO
TETRACLOROETIL ENO (PERCLOROETILE NO)	SOLVENTES	CUANTITATIVA	CUANTITATIVA	SOBRE EL 50% DEL LPP	DE EXPOSICIÓN	ÁCIDO TRICLOROACÉTI CO EN ORINA (TCA)	FIN DE TURNO, FIN DE SEMANA LABORAL	ANUAL	NO

AGENTE	GRUPO AGENTE	TIPO DE EVALUACIÓN AMBIENTAL	EVALUACIÓN AMBIENTAL PARA INGRESAR A VIGILANCIA	CRITERIO DE EXPOSICIÓN PARA IMPLEMENTAR VIGILANCIA DE LA SALUD	TIPO DE EVALUACIÓN	EXAMEN DE PESQUISA/ INDICADOR BIOLÓGICO	MOMENTO DE MUESTREO	PERIODICIDAD	¿TIENE EVALUACIÓN EGRESO?
TOLUENO	SOLVENTES	CUALITATIVA/ CUANTITATIVA	CUANTITATIVA	SOBRE EL 50% DEL LPP	DE EXPOSICIÓN	TOLUENO EN ORINA	FIN DE TURNO, FIN DE SEMANA LABORAL	ANUAL	NO
TRICLOROETILENO	SOLVENTES	CUALITATIVA/ CUANTITATIVA	CUANTITATIVA	SOBRE EL 50% DEL LPP	DE EXPOSICIÓN	ÁCIDO TRICLOROACÉTIC O EN ORINA (TCA)	FIN DE TURNO, FIN DE SEMANA LABORAL	ANUAL	NO
XILENO	SOLVENTES	CUALITATIVA/ CUANTITATIVA	CUANTITATIVA	SOBRE EL 50% DEL LPP	DE EXPOSICIÓN	ÁCIDO METILHIPÚRICO EN ORINA	FIN DE SEMANA LABORAL	ANUAL	NO