

AHORA!
**ES TU
TURNO**

QUÉ HACER
en caso de

ACCIDENTE CON ELEMENTO CORTOPUNZANTE

con exposición a sangre y fluidos corporales

1 MANTÉN LA CALMA



6 IDENTIFICA al paciente fuente

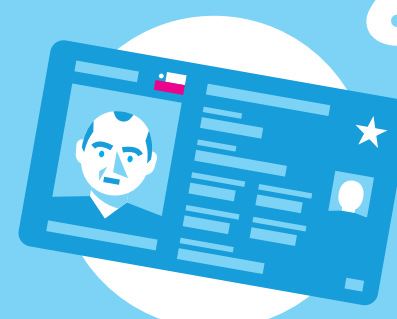

2 DETÉN el procedimiento



7 DOCUMENTA el accidente



3 ALEJA el elemento o material para evitar otro accidente

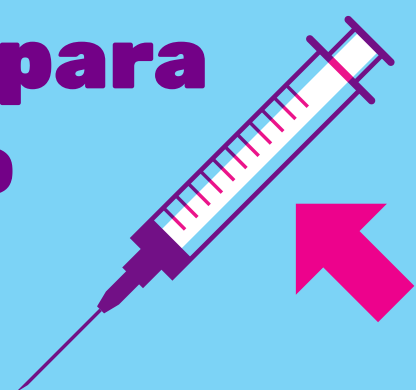

8 DIRÍGETE al centro de salud definido en protocolos internos

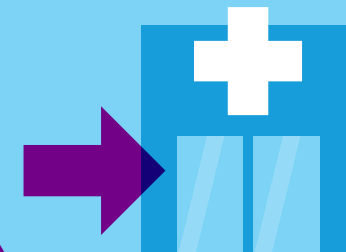

4 LAVA la herida con agua y jabón



9 CUMPLE las indicaciones médicas



5 NOTIFICA el accidente a tu jefatura directa



10 HAZ SEGUIMIENTO

