



achs

achs

achs

ASOCIACIÓN CHILENA DE...

ACTA DE LA

LI

JUNTA GENERAL ORDINARIA DE ASOCIADOS

2024

# ACTA DE LA LI JUNTA GENERAL ORDINARIA DE ASOCIADOS

## ASOCIACIÓN CHILENA DE SEGURIDAD

En Santiago de Chile, con fecha 30 de junio de 2023, a las 11:00 horas, en las oficinas de la Asociación Chilena de Seguridad, en adelante también aludida como la "ACHS", la "Asociación", la "Organización", la "Corporación" o la "Institución", ubicadas en calle Ramón Carnicer N°163, comuna de Providencia, se celebró la LI (51) Junta General Ordinaria de Asociados de la Institución (la "Junta"), bajo la Presidencia de la Vicepresidente del Directorio, doña Paz Ovalle Puelma, de conformidad al Compendio del Seguro Social de Accidentes del Trabajo y Enfermedades Profesionales de la Superintendencia de Seguridad Social, en adelante también aludido como el "Compendio". La Junta se llevó a efecto en formato híbrido y los asociados asistentes que participaron en ella de manera remota lo realizaron mediante la utilización de la herramienta tecnológica Zoom y la Plataforma E-Voting. Dicha solución les permitió mantenerse conectados en forma simultánea y permanente, con audio y video en tiempo real, pese a no encontrarse físicamente presentes en las oficinas de la Asociación. Los asociados que participaron de manera presencial sólo utilizaron la citada plataforma para votar. Además de la Vicepresidente del Directorio, del Gerente General, señor Juan Luis Moreno Zuluaga, quien actuó como secretario de actas, y de don Cristóbal Cuadra Court, Gerente de División Asuntos Jurídicos y Corporativos, también participaron el Presidente del Directorio, señor Paul Schiodtz, los Directores señores Luis Abarca, Hernán Medina y Sandro Solari, y las Directoras señoras Virginia Araya y Lorena Marchant. Asimismo, se encontraba conectado a la Sesión, especialmente invitado, el Intendente de Seguridad y Salud en el Trabajo (S), don Emilio Torres.

### **PRIMERO: FORMALIDADES E INSTALACIÓN DE LA JUNTA.**

#### **Uno. Convocatoria, Citación y Quórum.**

Tomó la palabra el señor Cristóbal Cuadra y dejó constancia de que el Directorio de la Asociación Chilena de Seguridad, en su Sesión N°818, realizada en el mes de marzo del año en curso, en conformidad con lo establecido por los artículos 43 y siguientes de los Estatutos de la ACHS y en el Libro VII del Compendio, había adoptado el acuerdo de convocar a la LI Junta General Ordinaria de Asociados, en forma híbrida, para el día 9 de junio de 2023, a las 11:00 horas, en primera citación, y para el día de hoy, 30 de junio de 2023, a las 11:00 horas, en segunda citación.

Hizo presente a los señores asociados que la Junta tenía por finalidad principal que el Directorio de la ACHS rindiera cuenta de su gestión durante el año 2022, sometiendo a su consideración la Memoria y Balance del referido ejercicio. Adicionalmente, indicó que se informaría sobre los avances del Plan Estratégico, los hitos destacados del año 2022, y la nueva Estrategia de Marca ACHS.

El señor Cuadra señaló que, de conformidad con los artículos 44 y siguientes de los Estatutos de la Asociación, la Junta debía llevarse a efecto, en primera citación, con la asistencia de la mayoría absoluta de los asociados que estuvieran al día en el pago de sus cotizaciones y, en segunda citación, con los asociados que asistieran y que se encontraran también al día en el pago de sus cotizaciones.

Continuó el señor Cuadra manifestando que, en la primera citación, efectuada en forma híbrida el pasado 9 de junio, no se había alcanzado el quórum establecido en los Estatutos para que la Junta se pudiera llevar a efecto en dicha instancia. Añadió que actualmente se encontraban presentes, conectados o debidamente representados en la sala virtual 414 entidades empleadores adheridas, que representaban 2.182 votos. Atendido lo anterior, se procedió a efectuar la Junta General Ordinaria de Asociados, en segunda citación, también en formato híbrido, con los asociados que se encuentran presentes, conectados o debidamente representados.

El señor Cuadra informó que el Certificado de Asistencia de la Junta General Ordinaria de Asociados en segunda citación, de fecha 30 de junio de 2023, con el detalle de los asociados y apoderados, suscrito con firma electrónica avanzada por la señora Nicole Molina Bautista, Subgerente de Juntas y Asambleas de E-Voting SpA, se insertaría como documento integrante del acta que se levante de la presente Junta.

## **Dos. Publicaciones.**

El señor Cuadra dejó constancia de que, conforme lo indican los Estatutos de la ACHS y en conformidad al Libro VII del Compendio, se publicaron avisos para la segunda citación en el diario de circulación nacional "El Mercurio", los días 13, 19 y 22 de junio del año en curso.

Dentro de las fechas indicadas, agregó, también se publicaron avisos de citación para la Junta en los siguientes diarios de ciudades capital de región en donde tiene oficinas la Asociación: Diario La Estrella de Arica, Diario La Estrella de Iquique, Diario El Mercurio de Antofagasta, Diario Atacama de Copiapó, Diario El Día de La Serena, Diario El Mercurio de Valparaíso, Diario El Rancagüino de Rancagua, Diario Talca de Talca, Diario Crónica de Chillán, Diario El Sur de Concepción, Diario El Austral de Temuco, Diario El Austral de Valdivia, Diario El Llanquihue de Puerto Montt, Diario El Divisadero de Coyhaique y Diario el Pingüino de Punta Arenas.

Adicionalmente, con el objeto de hacer la Junta lo más participativa posible, se publicaron avisos en los siguientes diarios: Diario La Estrella de Antofagasta, Diario La Estrella de Valparaíso, Diario El Líder de San Antonio, Diario La Estrella de Concepción, Diario El Austral de Osorno y Diario La Estrella de Chiloé. Con la misma finalidad, la Junta se transmitió en directo, vía streaming, en el canal corporativo "Prevención ACHS" del sitio YouTube, al que se podía acceder también a través de la página web de la Asociación.

## **Tres Reparto de Material.**

El señor Cuadra señaló que oportunamente se habían enviado o publicado los siguientes antecedentes para la Junta, en concordancia con lo dispuesto en el Libro VII del Compendio:

- a. Citación, vía correo electrónico, para la LI Junta General Ordinaria de Asociados
- b. Formularios de delegación de poder, para ser descargados desde la página web institucional
- c. Memoria integrada de la Asociación, para ser descargada desde la página web institucional, en la que se incluyeron los estados financieros individuales y consolidados, auditados por la Consultora PricewaterhouseCoopers ("PwC").

Además, se mantuvo siempre disponible para los asociados una plataforma informática, para que pudieran formular consultas con relación a las temáticas a tratar en la presente Junta.

## **Cuatro. Instalación de la Junta.**

La señora Ovalle declaró legalmente instalada la LI Junta General Ordinaria de Asociados de la Asociación Chilena de Seguridad, al haberse cumplido con todas las formalidades prescritas en los artículos 43 y siguientes de sus Estatutos.

## **SEGUNDO: TABLA.**

La señora Ovalle indicó que la tabla de la Junta era la siguiente:

1. Designación de las personas que firmarán el Acta de la Junta
2. La ACHS en cifras al 2022
3. Resultados financieros y operacionales
4. Avances del Plan Estratégico e hitos destacados de 2022
5. Aprobación de la Memoria y Balance del ejercicio 2022
6. Nueva Estrategia de Marca ACHS

## 1. DESIGNACIÓN DE LAS PERSONAS QUE FIRMARÁN EL ACTA DE LA PRESENTE JUNTA.

El señor Cuadra indicó que debía procederse a la designación de las personas que firmarían el Acta de la Junta y que se había recibido la siguiente propuesta: En calidad de titulares, los señores Francisco Barraza Aguilera, representante del grupo "OHLA", Roberto Martínez Pizarro, representante de Empresas Komatsu, y Daniel Benavides Araya, representante de Valles del Norte S.A.; y, en calidad de suplentes, el señor Sergio Yáñez Telchi, representante de la Fundación Crescere, doña Natalia Morales Olivares, representante de Administradora General de Fondos, y don Alberto Oróstegui Vivanco, representante de TS Conection.

El Gerente de División Asuntos Jurídicos y Corporativos señaló que, para votar la mencionada propuesta, se invitaba a los asistentes a dirigirse a la página web donde ingresaron sus datos para participar en la presente Junta, en la que se encontraba disponible la referida materia a votar, y que para ello dispondrían de tres minutos para emitir su voto. Agregó que, en caso de que se les hubiera cerrado la página web o no la encontraran, podían volver a ingresar a la web en la dirección [juntaachs.evoting.cl](http://juntaachs.evoting.cl), utilizando el mismo navegador. Una vez seleccionada la preferencia, debían marcar la opción que indica "Confirmar Voto", en la ventana emergente que les aparecería, para que éste quedara debidamente ingresado al sistema.

Se sometió la propuesta a la consideración de los señores asociados. Una vez finalizado el tiempo destinado para la votación, los resultados fueron los siguientes:

- Número de votos aprueba 1.911
- Abstenciones 4
- Número de votos no ejecutados 267

En virtud de lo anterior, se aprobó la propuesta de las personas para firmar el Acta de la Junta, por un 87,58% de los votos debidamente acreditados en la Sala.

### **Rendición de cuenta del directorio de la asociación a la junta sobre el ejercicio 2022, presentación de la memoria y balance de la asociación correspondiente al mismo período.**

El Gerente General de la Asociación Chilena de Seguridad, señor Juan Luis Moreno, comenzó su exposición señalando que se referiría a los resultados de la Asociación en el año 2022. Adicionalmente, señaló que repasaría aspectos relativos a lo que representa la ACHS en el ámbito de la seguridad social en Chile, para luego repasar los resultados operacionales y financieros del año 2022, junto con los avances del Plan Estratégico y los hitos más destacados del año. Posteriormente, señaló que presentaría, para la aprobación o rechazo de los señores asociados, la Memoria y Balance del ejercicio y, finalmente, presentaría la nueva Estrategia de Marca ACHS.

## 2.- LO QUE SOMOS Y LO QUE HACEMOS – LA ACHS EN CIFRAS AL 2022.

El señor Moreno inició su presentación indicando que la ACHS es una pieza clave dentro del sistema de seguridad social del país, siendo su naturaleza jurídica la de una corporación de derecho privado sin fines de lucro, cuya principal finalidad es administrar en forma eficiente, responsable y transparente capitales de afectación para poder otorgar prestaciones de seguridad social en el ámbito de la seguridad y salud ocupacional.

En cuanto a las características de la Asociación, continuó, se trata de una entidad que cuenta con alrededor de 10.000 colaboradores (considerando ACHS y filiales), con los que atiende a poco más de la mitad de los trabajadores afiliados al sistema privado de Mutualidades del país.

El Gerente General señaló que la ACHS genera ingresos anuales del orden de los \$740.000 millones y posee una cartera de proyectos de inversión que involucra recursos por \$300.000 millones, principalmente destinados a renovación de infraestructura.

El señor Moreno agregó que las Mutualidades de empleadores brindan tres tipos distintos de prestaciones a sus asociados: i) Asesoría en prevención, y, por lo tanto, se acercan de diferentes maneras, tanto física como telemática, a

80.900 entidades empleadoras adheridas a las cuales entregan este servicio; ii) Prestaciones médicas, en caso de existir un accidente del trabajo o enfermedad profesional, las que se brindan en las distintas sedes o agencias, policlínicos y salas de primeros auxilios, que suman en total 307 centros en todo el país, más el Hospital del Trabajador y ocho Clínicas Regionales. Lo anterior se traduce en alrededor de 4.800.000 atenciones de salud al año; y iii) Prestaciones económicas, asegurando la continuidad de ingresos de los trabajadores afiliados y sus familias a través del pago de subsidios por incapacidad laboral temporal, indemnizaciones en casos de pérdida de capacidad permanente y pensiones, incluyendo las de supervivencia.

El señor Moreno indicó que los pagos de prestaciones económicas son aproximadamente 368.000 al año, entre subsidios, indemnizaciones y pensiones, y para ello administran los fondos de reservas líquidas que les exige la legislación vigente.

En esta parte de su exposición, el señor Moreno exhibió, entre otras, la siguiente lámina:

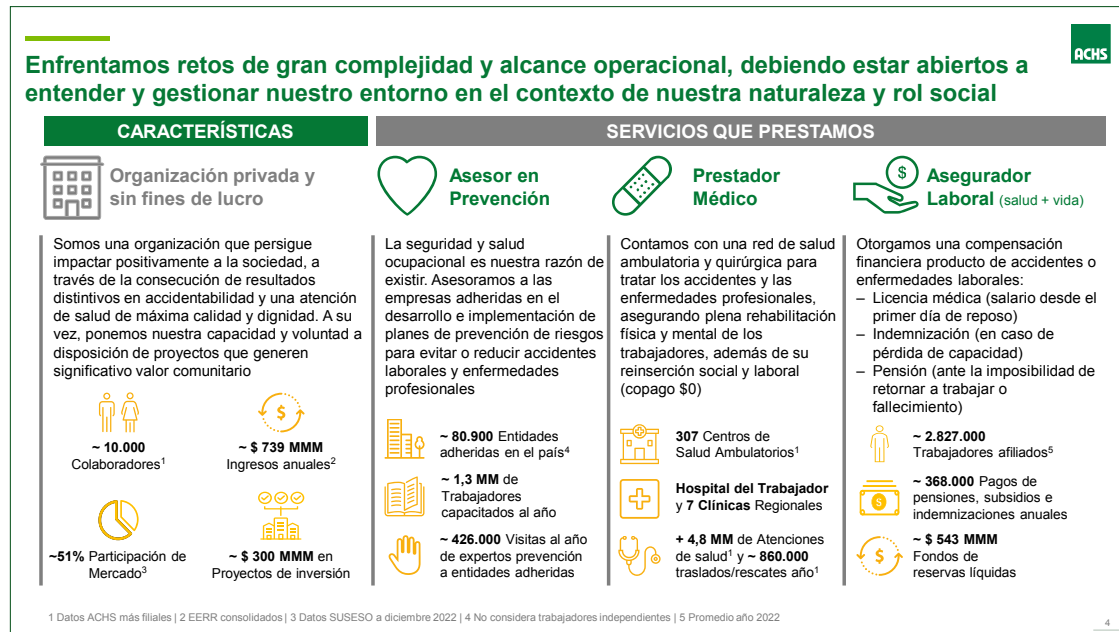

### 3.- RESULTADOS FINANCIEROS Y OPERACIONALES.

El señor Moreno señaló que, en materia financiera, el 2022 fue otro año de fuerte mejora en la posición patrimonial de la ACHS. En efecto, se obtuvo un fortalecimiento de los activos corrientes y no corrientes que respaldan las reservas, debido principalmente a la rentabilidad financiera del año 2022 y a las inversiones que se han hecho en la construcción del nuevo Hospital del Trabajador. Adicionalmente, indicó que se trató de un año bastante particular, marcado constantemente por los impactos y efectos que tuvo la inflación tanto en los ingresos como en los egresos. En ese contexto, se obtuvieron ingresos por \$739.125 millones, mientras que los egresos se vieron fuertemente afectados por la inflación, principalmente por un aumento en las remuneraciones y la actualización de la reserva de pensiones.

En otro ámbito, indicó que durante el 2022 se concluyó la constitución del fondo de reserva por prestaciones médicas de largo plazo, reconociendo la última cuota de \$12.000 millones.

Por su parte, el resultado no operacional tuvo también un alza, por efecto de las unidades de reajuste, producto de la inflación, obteniendo excedentes por \$74.450 millones. En materia de reservas, continuó el señor Moreno, todas están cumpliendo y sobrepasando los límites que impone la Superintendencia de Seguridad Social ("SUSESO"). Además, se pudo destinar una cantidad importante de recursos a la reserva de libre disposición, que es la que se utiliza para hacer frente a proyectos de infraestructura que permitan soportar y fortalecer la sostenibilidad de la Organización. El año 2022, el total de reservas superó los 543.000 millones. Asimismo, el Gerente General señaló que el Balance de la ACHS había mostrado una evolución favorable a través del tiempo, consolidándose en un patrimonio actual de \$487.817 millones.

En esta parte de su exposición, el señor Moreno exhibió, entre otras, las siguientes láminas:

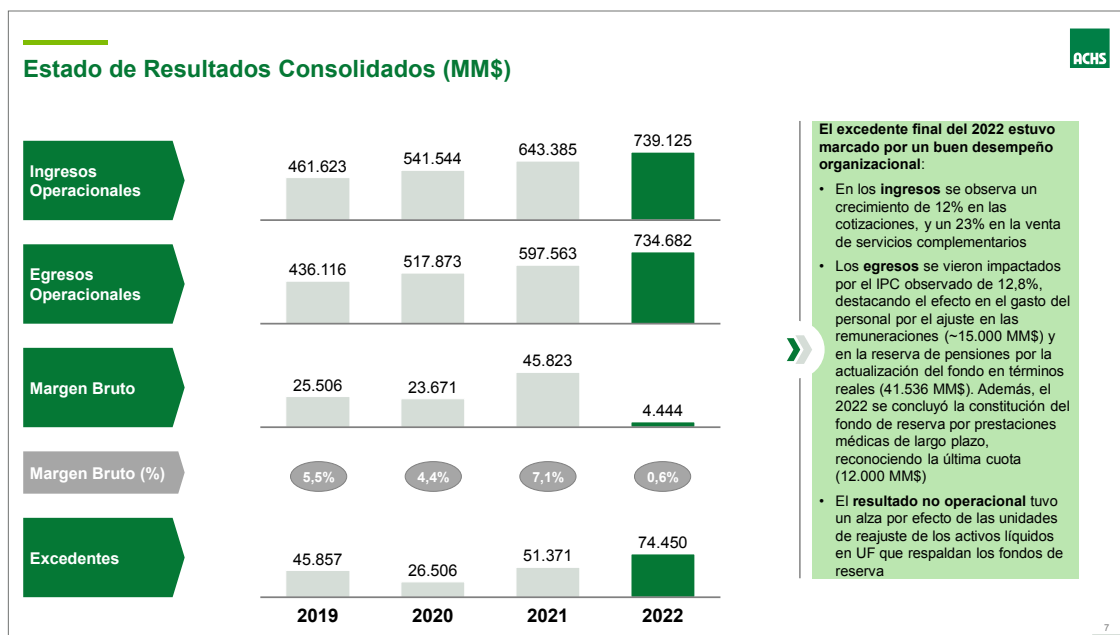
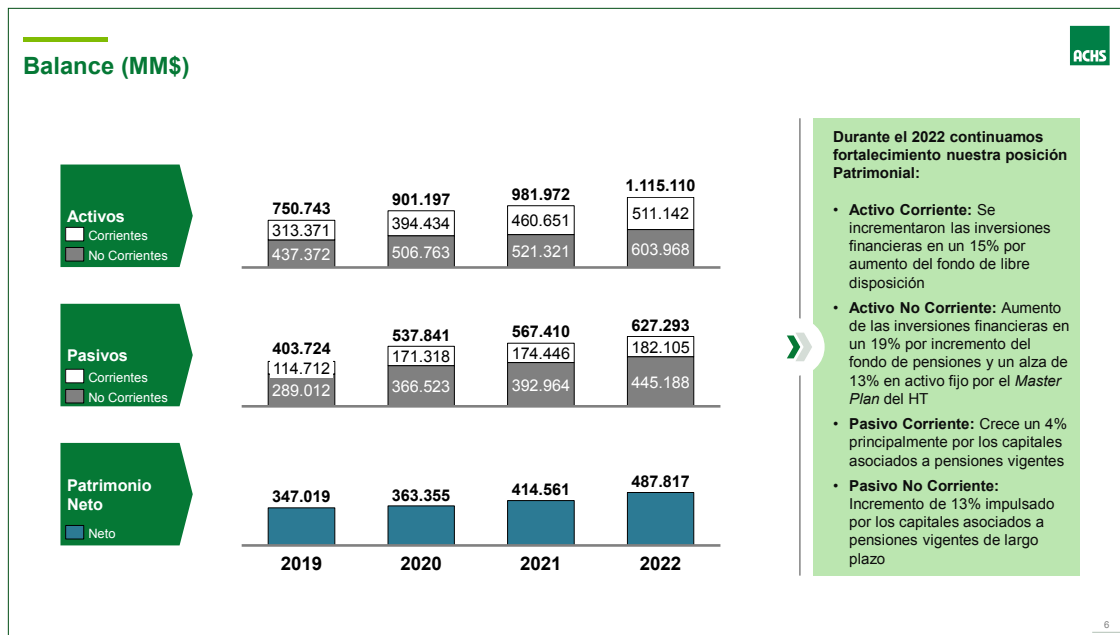

El señor Moreno continuó con su exposición señalando que, en materia de gestión preventiva, la Tasa de Accidentabilidad Total y la Con Tiempo Perdido observadas en el 2020 fueron las más bajas en la historia, principalmente debido a los efectos de las restricciones de movilidad y operación por COVID-19. En ese contexto, desde el segundo semestre del 2021 se produjo un aumento en las tasas debido al restablecimiento de actividades, lo cual se estabilizó durante el 2022, recuperando el comportamiento previo a la pandemia. En línea con esto, la tasa de siniestralidad también se vio afectada, alcanzando los 57,1 días en 2022. Con todo, la ACHS lidera el sistema de Mutualidades de empleadores en dichos indicadores.

Por otra parte, continuó, ha existido un aumento progresivo del gasto en prevención, llegando a \$96.614 millones el año 2022, lo que permitió capacitar a una cifra récord de 1.300.000 trabajadores y realizar alrededor de 423.000 actividades preventivas con participación de las entidades empleadoras y sus trabajadores.

En esta parte de su exposición, el señor Moreno exhibió, entre otras, la siguiente lámina:

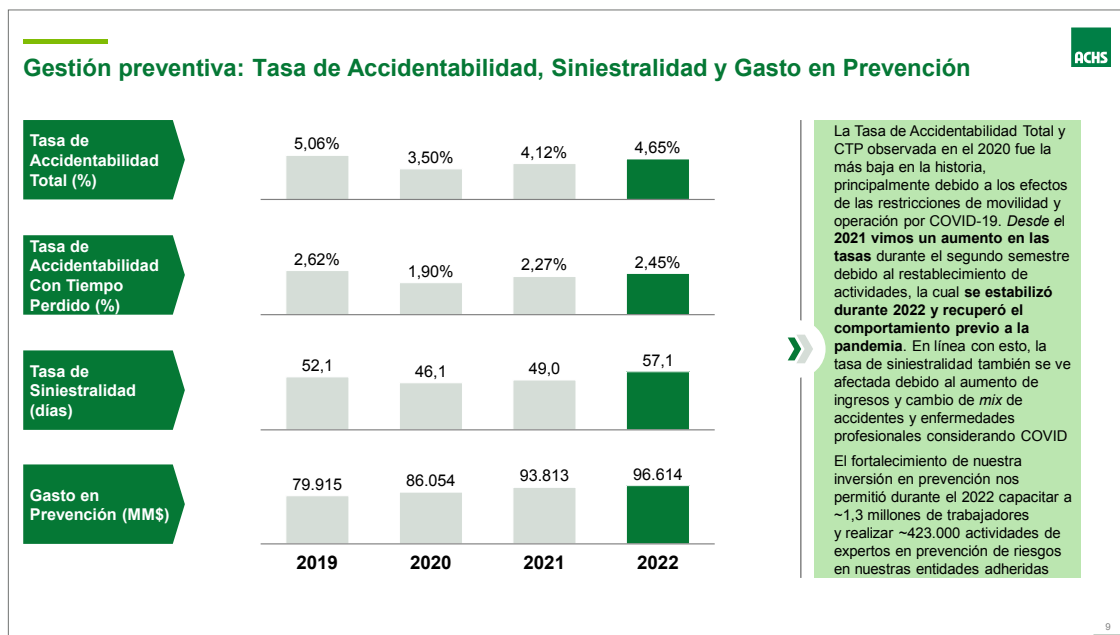

Junto con este progreso organizacional y financiero, continuó el Gerente General, se ha observado una tendencia al alza en la satisfacción de los empleadores asociados y de los trabajadores afiliados por la atención recibida. Dicha medición se realiza de forma muy rigurosa, a través de más de 500 evaluaciones de calidad del servicio todos los días. Con respecto a las entidades empleadoras asociadas, se mejoró significativamente en todos los segmentos, alcanzando un 69% de satisfacción total, lo que se explica por el despliegue de un modelo de atención multicanal que ha permitido lograr un mayor alcance. Asimismo, se alcanzó un 75% en satisfacción neta de pacientes, que se mide en pacientes con cobertura del seguro y aquellos calificados como de salud común, siendo importante para la ACHS asegurar la experiencia de ambos grupos.

En esta parte de su exposición, el señor Moreno exhibió, entre otras, la siguiente lámina:

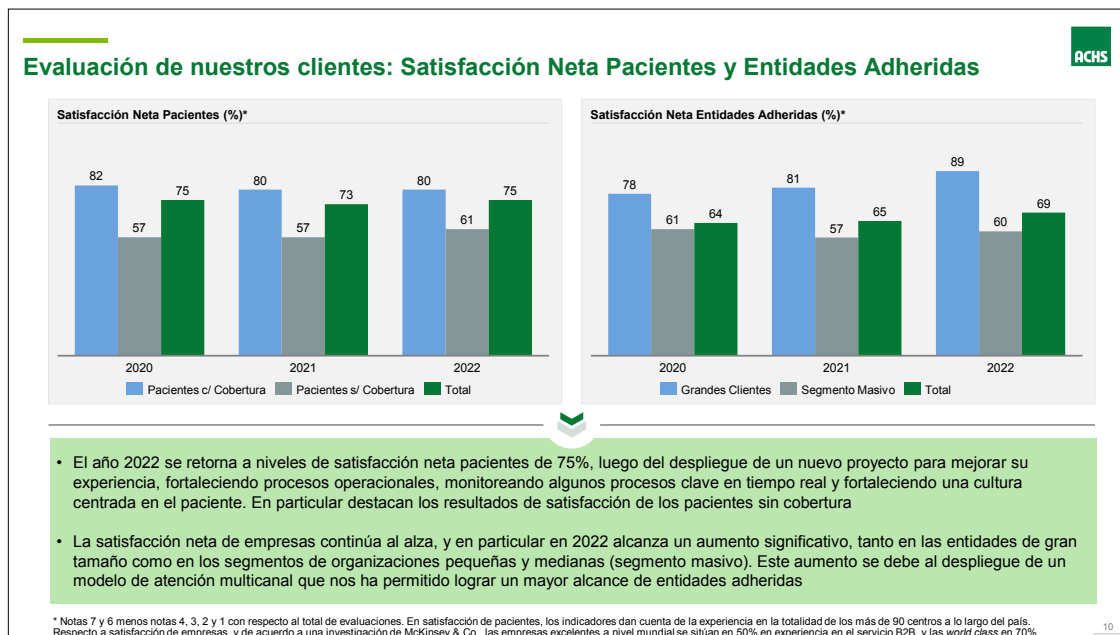

#### 4.- AVANCES DEL PLAN ESTRATÉGICO E HITOS DESTACADOS 2022.

El Gerente General indicó que, a continuación, exhibiría algunos avances del Plan Estratégico presentado en la anterior Junta de Asociados. Al respecto, recordó que el referido plan se estructuró en tres grandes ejes estratégicos:

- 1) El primer eje, denominado "Excelencia y Creación de Valor Social", apunta a realizar de manera impecable todo lo que hace la Asociación, asegurando una gestión eficiente, pero balanceándola con una experiencia de servicio distintiva, para seguir aportando e impactando socialmente en la seguridad y salud de los trabajadores chilenos y sus familias. Para ello, se definieron dos ámbitos prioritarios: i) el ámbito de salud; y ii) el ámbito preventivo y comercial.

En relación con este eje, el señor Moreno destacó, en primer lugar, los avances de las principales inversiones que se están llevando a cabo en infraestructura en la Organización:

- > Master Plan del Hospital del Trabajador: ya se ha ejecutado una parte importante de este proyecto, manteniendo además en paralelo su funcionamiento de forma ininterrumpida. Durante el 2022 se concluyó la etapa de terminaciones del edificio "K1", que es uno de los dos edificios en los que está estructurado el Master Plan. Agregó que estos dos grandes edificios nuevos van a estar conectados internamente y que se avanzó en forma muy importante en la construcción y habilitación de estos espacios. El señor Moreno indicó que se espera poder concluir las obras durante el año 2024.
- > Master Plan en las Agencias: este proyecto busca fortalecer la atención que se otorga a los trabajadores afiliados y considera la remodelación y actualización del 70% de los metros cuadrados de la red, con una estructura estándar, para asegurar que el servicio y la experiencia de un trabajador en las Agencias de la ACHS sea la misma, sin importar en qué lugar de Chile se encuentre. Durante el 2022 se avanzó en el diseño de todas las sedes que van a ser remodeladas o intervenidas hacia adelante. Asimismo, se inició la construcción de las nuevas sedes de Los Andes y Calama, junto con definir además las 28 sedes que van a ser remodeladas.

En esta parte de su exposición, el señor Moreno exhibió, entre otras, la siguiente lámina:



## 1. Avance MPA y MPHT: Para brindar un servicio de excelencia y distintivo, continuamos avanzando con la ejecución de los *Master Plan* de Agencias y del Hospital del Trabajador

**Master Plan Agencias - MPA**



**Su foco es la estandarización de la infraestructura de sedes ACHS para una mejor experiencia de nuestros pacientes, entidades afiliadas y colaboradores**

- La red de operaciones actual cuenta con 86 centros (con 94.454 m2 construidos) y con una antigüedad promedio de 28 años
- El desafío contempla la remodelación del 70% de los m2 totales construidos, entre los años 2022 al 2026

**Avances**

- Se inició la construcción de las sedes de Los Andes y Calama
- Se avanzó en un 80% en el diseño de las sedes a intervenir durante el año 2023
- Se definió las 28 sedes a remodelar, más la ubicación potencial para 3 nuevas sedes de la ACHS

**Master Plan Hospital del Trabajador - MPHT**



**Construcción del nuevo Hospital del Trabajador que nos permitirá mejorar la experiencia de nuestros pacientes, entidades afiliadas y colaboradores**

- Consolidación del Hospital del Trabajador como referente en trauma, rehabilitación y quedamos
- Alcanzar un nivel de experiencia distintivo en la relación con nuestros pacientes y su familias
- Desarrollar un hospital moderno, seguro y eficiente

**Avances**

- Edificio K1: en etapa de terminaciones y prueba de instalaciones industriales (clima, gases clínicos, conexiones eléctricas y otros)
- Edificio K2: se avanza en obra gruesa e inicio de instalación de equipos en zona de subterráneos
- Se avanza en los permisos Municipales y otras entidades regulatorias, que son necesarios para el inicio de operaciones de la primera etapa del nuevo Hospital del Trabajador, durante el último trimestre del año 2023

14

En segundo lugar, el señor Moreno destacó los excelentes resultados de la filial Red de Clínicas Regionales ("RCR"), cuyo proceso de toma de control tuvo lugar hacia fines del año 2020. Recordó que se trata de una red que acompaña el servicio de prestaciones médicas a los trabajadores afiliados de regiones y que también realiza atenciones de salud común. Agregó que la RCR cubre gran parte de Chile, con 440 camas en la red hospitalaria de la ACHS, que realiza 800.000 atenciones y 42.000 intervenciones quirúrgicas por año.



Como apoyo a su presentación, el señor Moreno exhibió, entre otras, la siguiente lámina:

**2. RCR: El 2022 fue un año excelente para RCR aportando no solo atención de calidad a los afiliados al seguro sino que importantes recursos. 2023 parte con una nueva clínica** ACHS

**Red de Clínicas Regionales**

**Principales avances**

- La red cuenta con más de 440 camas, 27 pabellones, 60 boxes de urgencia y 210 boxes de consultas
- Durante el 2022 nos concentramos en seguir enfrentando la pandemia y al mismo tiempo disponibilizar capacidades para realizar más 800.000 atenciones y 42.000 intervenciones quirúrgicas
- Además, hemos fortalecido la “fonatización” de nuestras atenciones para ser un actor importante para los trabajadores afiliados y sus familias, hoy más del 60% es actividad FONASA
- En paralelo, hemos potenciado los servicios para los trabajadores que se presentan por un accidente laboral, alcanzando niveles de satisfacción por sobre el 80%

Y hoy damos la bienvenida a **Clínica Los Maitenes**, lo que nos permitirá fortalecer nuestra propuesta de valor en el eje Melipilla – San Antonio

15

Un tercer hito que destacar en este eje estratégico corresponde al Proyecto de Salud Integral, mediante el cual durante 2022 se volvió a disponibilizar la infraestructura, profesionales y capacidad de gestión de la ACHS para disminuir las Listas de Espera quirúrgicas del sistema público de salud. Recordó que en el año 2018 se resolvió la situación de un poco más de 10.000 pacientes en Listas de Espera No GES, y entre 2021 y 2022 la Institución volvió a posicionarse de manera muy activa como un actor que puede complementar los esfuerzos del Estado en salud pública, adjudicándose el 58% de las intervenciones que licitó el Fondo Nacional de Salud (“FONASA”) para centros privados, tras haber ofertado los precios más bajos entre todos los participantes privados del proceso, poniendo a disposición todo el conocimiento de la ACHS sobre la materia.

Además, durante el 2022 se hizo un trabajo conjunto con el Ministerio de Salud, FONASA, una consultora de la Confederación de la Producción y del Comercio (“CPC”) y el Instituto Chileno de Administración Racional de Empresas (“ICARE”), consistente en diseñar una propuesta estructural de solución a dos grandes desafíos de la salud pública, como son: i) potenciar la contactabilidad y la asignación de un control de los pacientes, a través de la sincronización, validación y creación de un centro de mando, y ii) estructurar un mecanismo efectivo de compra de servicios, que sea permanente en el tiempo y que asegure la continua asignación de pacientes a prestadores privados.

En esta parte de su presentación, el señor Moreno exhibió, entre otras, las siguientes láminas:

**3. Lista de espera: Durante el 2022 la ACHS volvió a ser el actor más relevante en resolución de listas de espera quirúrgicas no GES** ACHS

	<b>2018</b>	<b>2021</b>	<b>2022</b>
<b>Primera colaboración con el Estado</b> para resolver LE Quirúrgicas No GES		Participamos en la 1ª <b>licitación de LE Quirúrgicas No GES</b>	<b>Extensión de la licitación 2021</b> (ejecución desde julio 2022)
<b>PACIENTES</b>	<b>+10.000</b>	<b>+10.600</b>	<b>+7.800</b>
<b>CIRUGÍAS</b>	<b>2.840</b>	<b>2.430</b>	<b>2.170</b>

16

### 3. Lista de espera: Además, trabajamos junto a MINSAL, FONASA, MCKINSEY, CPC e ICARE en diseñar una propuesta estructural de solución

1

#### Potenciar contactabilidad, asignación y control

- A Centralizar la validación y gestión de datos de contactabilidad**  
Establecer un sistema centralizado, con un flujo de actualización constante de los datos de contacto y diagnóstico que se gestione a través de medios digitales masivos
- B Crear un centro de mando**  
Crear un centro de mando de asignación alineando la demanda con la oferta de forma eficiente y centralizada
- C Centralizar el control de la lista de espera**  
Entregar autonomía a la asignación del caso sin depender del hospital de origen para re-allocarlos en establecimientos con capacidad libre para resolverlos, sea en hospital público o privado

2

#### Estructurar un mecanismo efectivo de compra de servicios

- A Estructurar un mecanismo estable y a largo plazo**  
Estructurar un plan a 3 años con presupuesto y mecanismo de licitación por prestación. En el intertanto se debe utilizar un mecanismo puente (p.ej., como en 2018) si no se renueva el estado de emergencia
- B Asegurar continuidad de asignaciones a privados**  
Entregar casos desglosados por prestación de forma sostenida y continua en el tiempo para dar continuidad y permitir mejorar la productividad



Digitalizar el sistema



17

Como cuarto y último hito a destacar en este eje estratégico, el señor Moreno se refirió al Proyecto sobre Salud Ambulatoria No Laboral de la Institución, cuyo objeto es generar otro aporte a la salud pública. Al respecto, recordó que la Organización inició este proyecto en julio de 2021, buscando ser una alternativa de bajo costo y efectiva en tratamientos traumatológicos y de salud mental para los sectores de menores ingresos de la población. Para ello, se diseñó un modelo innovador, en base a distintos modelos de operación estudiados a nivel mundial, cuyo objetivo era llegar a valores FONASA Nivel 1. Señaló que, inicialmente, el proyecto operó en modalidad piloto, con una escala restringida, contando con la aprobación transitoria del Ministerio del Trabajo y Previsión Social, siendo además monitoreado por la SUSESO.

El señor Moreno destacó que a inicios del presente año se obtuvo la autorización definitiva por parte del Ministerio del Trabajo y Previsión Social, con lo que la ACHS se convirtió en el primer prestador con presencia nacional en trabajar a FONASA Nivel 1, constituyéndose asimismo como la red privada de atención a pacientes FONASA de salud mental más grande del país. Añadió que, en el marco de este proyecto, el 2023 se espera realizar más de 51.000 atenciones a nivel nacional.

En todo caso, el señor Moreno enfatizó que la prioridad de la Asociación va a ser siempre la atención de pacientes del seguro de accidentes del trabajo y enfermedades profesionales, de modo tal que este proyecto de Salud No Laboral en ningún caso va a impactar la calidad ni la experiencia de servicio de los pacientes bajo la cobertura de la Ley N°16.744. Además, señaló que debe tenerse en consideración que el proyecto no puede generar utilidades ni pérdidas.

- 2) El segundo eje, denominado "Gestión Responsable y Transparente", tiene por finalidad vincular a la Institución con el entorno, con total apertura y transparencia. Busca hacerse cargo del impacto que genera la ACHS en materia de medioambiente y ser un actor protagónico en la propuesta de mejoras al sistema de Mutualidades, en base a las demandas y necesidades que enfrenta Chile. Para este eje, se definieron dos ámbitos prioritarios: i) el ámbito financiero, que persigue conseguir los excedentes necesarios para asegurar la sustentabilidad financiera de la Institución, en una lógica de largo plazo, para hacer frente a todas las necesidades de recursos que tienen los proyectos de sostenibilidad de la ACHS; y ii) el ámbito de vinculación con el entorno, redefiniendo la estrategia de relacionamiento y haciéndose cargo, además, de las externalidades medioambientales.

Respecto de este segundo eje estratégico, particularmente en el ámbito de vinculación con el entorno, el señor Moreno señaló que, durante el año 2022, en base a un trabajo que se venía realizando desde el 2021, se desarrolló una estrategia bajo la metodología ESG (por su sigla en inglés, Environmental, Social & Governance), con aspiraciones enfocadas en aspectos de medioambiente, social y gobernanza. En ese contexto, el 2022 se realizó un análisis de materialidad de la estrategia, lo que permitió integrar las prioridades internas, los impactos materiales y las valoraciones de los distintos públicos de interés de la Asociación. De este modo, se estructuraron seis grandes ejes de acción, que tienen iniciativas concretas y también métricas para asegurar el avance futuro de lo que se está ejecutando.

En materia medioambiental, existen iniciativas con relación a la mitigación y resiliencia climática, así como también

a la gestión integral de residuos. Con respecto a la aspiración social, se busca poner a disposición de la comunidad las capacidades para ayudar a resolver las necesidades más críticas de la sociedad en los ámbitos de prevención y acceso a la salud. Respecto a gobernanza, se busca asegurar una gestión transparente y responsable, potenciando el entendimiento y mejoramiento del sistema de Mutualidades y de salud, en beneficio de los trabajadores afiliados, las entidades empleadoras y toda la cadena de valor de la Institución.

El señor Moreno indicó que el gobierno corporativo de la ACHS ha sido ampliamente valorado y se han obtenido importantes reconocimientos, dentro de los cuales destaca el primer lugar obtenido en tres importantes rankings de empresas de MERCO ("Monitor Empresarial de Reputación Corporativa") para el sector Salud: MERCO – Empresas (21° lugar general), MERCO – Responsabilidad y Gobierno Corporativo (11° lugar general), y MERCO – Talento (17° lugar general).

Como apoyo a su presentación, el señor Moreno exhibió las siguientes láminas:

## 5. ESG: El 2022 realizamos un análisis de materialidad que nos permitió integrar las prioridades internas, nuestros impactos materiales y las valoraciones de nuestros públicos de interés

	1. Ambiental	2. Social	3. Gobernanza
<b>Aspiración</b>	Preocuparnos por el cuidado del <b>medioambiente mitigando nuestras externalidades y el impacto</b> donde operamos, buscando contribuir a un mejor entorno para el desarrollo saludable de las personas	Disponibilizar nuestras capacidades para ayudar a resolver las necesidades más críticas de la sociedad en los ámbitos de <b>prevención y acceso a la salud</b> , poniendo el cuidado de las personas al centro	Asegurar una gobernanza transparente y responsable, potenciando el entendimiento y mejoramiento del sistema de mutualidades y de salud, en beneficio de los trabajadores afiliados, las entidades adheridas y <b>toda nuestra cadena de valor</b>
<b>Ejes de acción</b>	<p><b>A Mitigación y resiliencia climática</b></p> <ul style="list-style-type: none"> <li>i. Eficiencia energética y reducción de emisiones</li> <li>ii. Gestión eficiente de agua</li> </ul> <p><b>B Gestión integral de residuos</b></p> <ul style="list-style-type: none"> <li>i. Gestión de residuos asimilables, residuos peligrosos y/o médicos</li> </ul>	<p><b>C Bienestar e inclusión de trabajadores ACHS</b></p> <ul style="list-style-type: none"> <li>i. Equidad de género, inclusión, diversidad y no discriminación</li> <li>ii. Salud y seguridad laboral</li> <li>iii. Desarrollo, atracción y retención del talento</li> </ul> <p><b>D Aporte a la sociedad y fomento de comunidades saludables</b></p> <ul style="list-style-type: none"> <li>i. Cultura de seguridad: educación y prevención de accidentes y enfermedades profesionales</li> <li>ii. Acceso inclusivo a la salud: Salud No Laboral, Resolución de listas de espera</li> <li>iii. Salud integral: red hospitalaria, prevención y salud mental</li> </ul>	<p><b>E Experiencia de clientes, usuarios y afiliados</b></p> <ul style="list-style-type: none"> <li>i. Comunicación, experiencia, satisfacción y reclamos</li> <li>ii. Ciberseguridad y manejo responsable de la información</li> <li>iii. Transparencia en procesos y diagnósticos</li> </ul> <p><b>F Sólido gobierno corporativo</b></p> <ul style="list-style-type: none"> <li>i. Ética corporativa y probidad</li> <li>ii. Cumplimiento normativo y fortalecimiento del sistema</li> <li>iii. Reputación corporativa</li> <li>iv. Gestión de Estrategia ESG</li> <li>v. Crecimiento y desempeño económico</li> </ul>

20

## 6. Reconocimientos a nuestro Gobierno Corporativo

- >

**21° lugar general, 1° Salud**  
MERCO – Empresas
- >

**11° lugar general, 1° Salud**  
MERCO – Responsabilidad  
y Gobierno Corporativo
- >

**17° lugar, 1° Salud**  
MERCO – Talento

**Nuestro Gobierno Corporativo sigue siendo ampliamente reconocido**

21

- 3) El tercer eje, denominado "Cultura y Capacidades Distintivas", tiene como objetivo crear ambientes óptimos para la conformación y desempeño de los equipos, buscando las formas de trabajo y las herramientas que permitan conseguir mayor productividad, generando, al mismo tiempo, espacios para que los equipos puedan desarrollarse de manera integral. Para este eje, se definió el ámbito de cultura y talento, que recoge la aspiración de desarrollar equipos de alto desempeño, con un fuerte sentido de propósito y pertenencia a la Organización, con el fin de continuar consiguiendo resultados de excelencia en todos los ámbitos.

Respecto al tercer y último eje estratégico, en específico en cuanto a clima organizacional, el señor Moreno destacó que en el año 2022 la Organización se midió a través de la consultora Great Place to Work, obteniendo un resultado de 81%, lo que permitió certificar a la ACHS como uno de los mejores lugares para trabajar en Chile. Adicionalmente, se avanzó en el fortalecimiento de la Política de equidad, diversidad e inclusión, desarrollando nuevas iniciativas. Por último, en cuanto a la gestión del talento, se aplicó una nueva herramienta de evaluación de desempeño basada en medir la vivencia de la cultura organizacional en el día a día.

En esta parte de su presentación, el señor Moreno exhibió las siguientes láminas:

### 7. Clima Organizacional: El año 2022 nos medimos a través de *Great Place to Work*; nuestro resultado de 81% nos permitió certificarnos como un gran lugar para trabajar



- Con presencia en **más de 60 países**, *Great Place to Work* tiene como misión **construir un mundo mejor**, ayudando a las organizaciones a convertirse en **grandes lugares de trabajo** para todas y todos
- El objetivo de aplicar esta encuesta es **gestionar nuestro clima interno**, junto con **aprender de las experiencias de otras organizaciones referentes en la materia**, recogiendo nuevas y mejores prácticas en la Gestión del Clima, de manera de garantizar que nuestros equipos cuenten con un **óptimo ambiente laboral**
- El **resultado de Clima ACHS** corresponde a las 60 preguntas de la encuesta *Great Place to Work* aplicada organizacionalmente en octubre 2022. Dados nuestros resultados (81%), **fuimos certificados como uno de los mejores lugares para trabajar en Chile**



23

### 8. Política de equidad, diversidad e inclusión: En 2022 avanzamos en robustecer nuestra política y desarrollar nuevas iniciativas



**Equidad de Género**



La ACHS ha avanzado con fuerza para que la equidad de género se viva transversalmente en la organización, siendo un eje clave de la política de DEI<sup>1</sup>. El 2022 quisimos robustecer esta estrategia creando la red **Con todos, Por todas**, en la cual participaron líderes organizacionales junto a colaboradoras y colaboradores para co-construir e impulsar nuevas iniciativas organizacionales en torno a 5 temáticas:

- Liderazgo y Participación Femenina
- Formación y Desarrollo Femenino
- Logros Importantes de Mujeres ACHS
- Corresponsabilidad
- Sesgos Inconscientes

**Diversidad Sexual**



Adicional a lo que hemos realizado años anteriores, como la creación del **protocolo en apoyo a la transición de género** de trabajadoras/as ACHS y nuestra **adherencia a Pride Connection**, el 2022 creamos nuestro **grupo de afinidad Voces de Diversidad**. Este grupo busca generar espacios de escucha activa y conversación, junto a miembros de la comunidad y sus aliados/as para avanzar en iniciativas concretas que permitan crear espacios de trabajo sanos, seguros y diversos

**Personas con Discapacidad**



Desde el 2018 contamos con un **programa de inclusión** para personas con discapacidad. Este programa ha evolucionado con el paso del tiempo, entregando **acompañamiento, beneficios y apoyo a las personas que lo conforman**. El 2022 los focos fueron:

- **Sensibilizar** por medio de compartir las experiencias de personas con discapacidad que son parte de nuestra organización
- Crear el **grupo de afinidad Aquí, todos y todas incluidos**, espacio en el que se busca potenciar la inclusión de personas con discapacidad co-construyendo con los miembros de la comunidad

1 Diversidad, equidad e inclusión

24

## 9. Gestión del talento: aplicamos una nueva herramienta de evaluación de desempeño basada en medir la vivencia de la cultura a través de Nuestro Sello



Gestiono bien el tiempo



Promuevo ambientes positivos



Aspiro a la excelencia



Persigo la mejora continua



Me comunico efectivamente



Hago que las cosas pasen



Trabajo en equipo



Influyo en los demás



Busco crecer y desarrollarme



Me adapto a los cambios

- Las 10 conductas están inspiradas en Nuestros Principios, guiando el actuar de las personas en el día a día
- Estas conductas son **transversales** para toda la organización, teniendo ajustes en su descripción según el tipo de colaborador
- La evaluación se realiza en una **escala de frecuencia** y el resultado final corresponde a una de las **cuatro categorías**: En desarrollo, Cumple, Muestra Fortalezas y Sobresale

25

## 5.- APROBACIÓN DE MEMORIA Y BALANCE EJERCICIO 2022.

Una vez terminada la exposición del Gerente General, la señora Ovalle señaló que, de acuerdo con lo dispuesto en el Libro VII del Compendio, se había puesto a disposición de los señores asociados el correo electrónico [juntadeasociados@achs.cl](mailto:juntadeasociados@achs.cl) para formular preguntas atinentes a la Tabla de la presente Junta, las que no se efectuaron con anterioridad a la celebración de la reunión. Sin perjuicio de lo anterior, indicó que las preguntas que se recibiesen por dicho canal durante el transcurso de la Junta serían respondidas por los integrantes del Directorio o por los ejecutivos de la ACHS a la brevedad posible.

A continuación, y de acuerdo con lo dispuesto en los artículos 25 y 46 de los Estatutos de la ACHS, la señora Ovalle sometió a la consideración de los señores asociados la aprobación de la cuenta rendida y de la Memoria y Balance de la ACHS correspondiente al ejercicio 2022, para lo cual los invitó a dirigirse a la página web en donde ingresaron sus datos, donde estaba disponible esta materia para votar, contando los señores asociados con tres minutos para poder emitir su voto. Una vez transcurrido el tiempo destinado para votar los resultados fueron los siguientes:

- Número de votos aprueba 1.908
- Abstenciones 3
- Número de votos no ejecutados 271

En virtud de lo anterior, la señora Ovalle indicó que se dio por aprobada la cuenta rendida y la Memoria y Balance del año 2022, por el 87,44% de los votos acreditados en la Sala.

## 6.- NUEVA ESTRATEGIA DE MARCA ACHS.

El señor Moreno manifestó que esta semana la Institución estaba de aniversario cumpliendo 65 años de historia, por lo que destacó y agradeció el trabajo de todas las personas que han sido parte de este equipo y que pusieron sus capacidades a disposición del progreso de esta Organización durante todo este tiempo.

Agregó que, en el marco de este aniversario, se decidió renovar la imagen de la ACHS y actualizar su marca, así como reforzar el compromiso que tiene la Institución con las entidades empleadoras adheridas y los trabajadores afiliados, en términos de entregarles el mejor servicio.

El señor Moreno indicó que la nueva estrategia de marca considera la actualización de la promesa de marca, ajustando su arquitectura y renovando su identidad visual, con el objeto de vincularse de forma más transparente y comunicar lo que hace la Asociación de manera más clara y nítida.

Como apoyo a su presentación, el señor Moreno exhibió la siguiente lámina:

**Al cumplir 65 años estamos más vigentes que nunca y por eso hemos decidido evolucionar en nuestra marca y propuesta de valor**

**Promesa de Marca**

# Achs. Vive el Cuidado

Es un llamado directo a la acción, para hacerlo parte de tu vida con autonomía

Es un concepto que le da protagonismo al cuidado, y no lo deja en un lugar genérico

**Arquitectura de Marca**

**achs** Achs, como siempre nos han conocido, sin descripción alguna, se convierte en nuestra marca de red

**achs seguro laboral** Incluye toda la gestión preventiva y relacionada con nuestro seguro laboral, ayudándonos a explicitar lo que somos y hacemos de cara a nuestras entidades adheridas y sus trabajadores

**achs salud** Oferta de servicios de salud para pacientes ley y para la comunidad a través de nuestros centros ambulatorios, Hospital del Trabajador y CEM y nuestras Clínicas a lo largo de Chile

**achs servicios** Engloba todos los servicios complementarios al seguro, haciendo de esta la marca que utilizarán ESACHS y la OTEC para posicionar la entrega de sus servicios y productos

**Identidad Visual**

La Achs ahora es la red de cuidado integral más amplia de Chile



28

Al término de su presentación, el señor Moreno exhibió un video sobre la nueva marca ACHS e invitó a todos los asistentes a estar muy atentos, ya que a partir del lunes próximo se iniciaría la comunicación masiva de esta nueva marca en diferentes medios.

Finalmente, retomó la palabra el señor Cuadra, quien señaló que, habiéndose cumplido con el objetivo de la convocatoria, se declaraba levantada la Sesión, siendo las 11:58 horas. Agradeció a todos los asociados, esperando verlos en modalidad presencial en una próxima ocasión.

Juan Luis Moreno Z.  
Gerente General

Paz Oyalle P.  
Presidente

Francisco Barraza A.  
Grupo OHLA

Roberto Martínez P.  
Empresas Komatsu

Daniel Benavides A.  
Valles del Norte S.A.

Cristóbal Cuadra C.  
Gerente División Asuntos Jurídicos y Corporativos

**CERTIFICADO DE ASISTENCIA****Junta General Ordinaria de Asociados Segunda Citación**

Achs

Presidida por don Cristóbal Cuadra Court, rut 10.775.531-47, se dio inicio a la Junta General Ordinaria de Asociados de la Achs a las 11:10 hrs. del día viernes 30 de junio de 2023.

Asistieron a esta junta los siguientes señores asociados/as:

N°	Identificación	Nombre o Razón Social	Identificación Apoderado	Nombre Apoderado	Asociados	Votos
1	76109779-2	Melon S.A.	10386488-7	Cristian Yichi Arellano	15	1
2	73597200-6	Aldeas Infantiles Auxilio Chile	11763774-3	Paola Gonzalez	15	1
3	76900826-8	Comercial C & C Limitada	12498731-8	Manuel Castillo	5	1
4	76125014-0	Ggp Servicios Industriales Spa	12914209-K	Patricio Renan Aillapan Linares	15	1
5	76272684-K	Mantenimiento Industrial Spa	12914209-K	Patricio Renan Aillapan Linares	15	1
6	76451822-5	C&G Administración Limitada	12914209-K	Patricio Renan Aillapan Linares	1	1
7	76899690-3	Video Wall Corporation Limitada	12914209-K	Patricio Renan Aillapan Linares	1	1
8	77335840-0	Gonzalez Ackerknecht Limitada	12914209-K	Patricio Renan Aillapan Linares	15	1
9	77646992-0	Distribución Y Logística Oporto Spa	13006566-K	Honey Lencora Ojeda Ron	1	1
10	81981500-3	Terciados Y Elaboración De Maderas Socie Dad Anonima	13256030-7	Juan Eduardo Donoso	15	1
11	84833100-7	Compañía Agrícola Y Forestal El Alamo Li Mitada	13256030-7	Juan Eduardo Donoso	5	1
12	90081000-8	Compañía Chilena De Fosforos S.A.	13256030-7	Juan Eduardo Donoso	15	1
13	69070301-7	Corporacion De Desarrollo Social De Prov Idencia	13722326-0	Sonia Moreno Aravena	1	1
14	76149435-K	Establecimientos Gastronomicos Asian Fo Od Chile Ltda	13757284-2	Arnaldo Andres Lopez Medel	5	1
15	76414061-3	Fast Food Chile S.A.	13757284-2	Arnaldo Andres Lopez Medel	15	1
16	76545598-7	Gastrococina Sur Spa	13757284-2	Arnaldo Andres Lopez Medel	5	1
17	96690980-3	Starbucks Coffee Chile Sa	13757284-2	Arnaldo Andres Lopez Medel	15	1
18	86160300-8	Bhp Chile Inc	13762177-0	Mario Maturana Aguirre	15	1
19	86542100-1	Minera Spence Sociedad Anonima	13762177-0	Mario Maturana Aguirre	15	1
20	94621000-5	Cia Minera Cerro Colorado Ltda	13762177-0	Mario Maturana Aguirre	15	1
21	77536248-0	Valroc Power Spa	13887447-8	Alvaro Marquez Lopez	1	1
22	77009463-1	Ripley Customer Spa	14030130-2	Lorraine Benitez Vergara	5	1

23	83187800-2	Car Sa	14030130-2	Loraine Benitez Vergara	15	1
24	83382700-6	Comercial Eccsa Sociedad Anonima	14030130-2	Loraine Benitez Vergara	15	1
25	97947000-2	Banco Ripley Sa	14030130-2	Loraine Benitez Vergara	15	1
26	99579730-5	Ripley Corporacion Sociedad Anonima	14030130-2	Loraine Benitez Vergara	1	1
27	76080246-8	Komatsu Holding South America	15309873-5	Roberto Andres Martinez Pizarro	5	1
28	76366637-9	Komatsu Finance Chile Sociedad Anonima	15309873-5	Roberto Andres Martinez Pizarro	1	1
29	77260520-K	Komatsu Cummins Chile Limitada	15309873-5	Roberto Andres Martinez Pizarro	15	1
30	95616000-6	Joy Global Chile S.A.	15309873-5	Roberto Andres Martinez Pizarro	15	1
31	96711100-7	Kcc Training Sociedad Anonima	15309873-5	Roberto Andres Martinez Pizarro	1	1
32	96780490-8	Desarrollos Tecnologicossociedad Anonima	15309873-5	Roberto Andres Martinez Pizarro	5	1
33	96843130-7	Komatsu Chile Sociedad Anonima	15309873-5	Roberto Andres Martinez Pizarro	15	1
34	96843140-4	Distribuidora Cummins Chile S.A	15309873-5	Roberto Andres Martinez Pizarro	15	1
35	99532160-2	Komatsu Cumminns Chile Arrienda	15309873-5	Roberto Andres Martinez Pizarro	1	1
36	76101812-4	Soprole Sociedad Anonima	15417283-1	Fernando Eduardo Vargas Trejos	15	1
37	77248157-8	Prolesur S.A	15417283-1	Fernando Eduardo Vargas Trejos	15	1
38	84472400-4	Comercial Santa Elena Sociedad Anonima	15417283-1	Fernando Eduardo Vargas Trejos	5	1
39	77286586-4	Compañía Softmotion Spa	15442521-7	Adrian Edgardo Aburto Concha	1	1
40	76452146-3	Ingenieria Tic Y Desarrollo Informatico	15782468-6	Francisco Figueroa Díaz	1	1
41	76516485-0	Apiux Tecnologia Spa	15782468-6	Francisco Figueroa Díaz	5	1
42	77423347-4	Agricola Benicia Spa	15782468-6	Francisco Figueroa Díaz	1	1
43	77690792-8	Apx Servicios De Tecnologia Limitada	15782468-6	Francisco Figueroa Díaz	1	1
44	76062149-8	Valles Del Norte Sociedad Anonima	15827832-4	Daniel Benavides Araya	5	1
45	76086539-7	Sociedad Agrícola Valle Leyda S.A.	15827832-4	Daniel Benavides Araya	1	1
46	76093553-0	Procesos Naturales Vilkun Sociedad Anoni Ma	15827832-4	Daniel Benavides Araya	5	1
47	76100265-1	Exportadora Baika Sociedad Anonima lmitada	15827832-4	Daniel Benavides Araya	1	1
48	76107488-1	Agricola Nueva San Francisco Sociedad An Onima	15827832-4	Daniel Benavides Araya	1	1
49	76159154-1	Procesadora Baika Spa	15827832-4	Daniel Benavides Araya	5	1
50	76196130-6	Agricola San Jose De Angol Limitada	15827832-4	Daniel Benavides Araya	1	1
51	77068740-3	Agricola El Sobrante Limitada	15827832-4	Daniel Benavides Araya	1	1



52	77080860-K	Agricola Chalaco Sociedad Anonima	15827832-4	Daniel Benavides Araya	1	1
53	77403750-0	San Jose Farms Spa	15827832-4	Daniel Benavides Araya	1	1
54	78524410-9	Soc Agrocomercial Fruchac S A	15827832-4	Daniel Benavides Araya	1	1
55	77452190-9	Centro De Imageonologia Medica Imagens	16607658-7	Gonzalo Martinez Zamora	5	1
56	77089822-6	Sanfresh Spa	16755541-1	Victor Daniel Marchant Martinez	1	1
57	77005734-5	Emcogar Spa	17031407-7	Fabian Garcia Carvajal	1	1
58	77106469-8	Empg Spa	17042135-3	Pedro Esteban Gasparini Pezo	1	1
59	77533926-8	Servicios Generales Nueve Veinticuatro Spa	17521213-2	Ivan Alexis Munoz Cataldo	1	1
60	77244875-9	Phi Administradora General De Fondos S.A.	17534260-5	Natali Isabel Morales O.	1	1
61	77376077-2	Ps Grupo Hunting Spa	17691167-0	Karina Ivanna Lara Sepulveda	1	1
62	77545291-9	Casa Olivo Spa	17698931-9	Francisca Jesus Alvarez Wagner	1	1
63	76923964-2	Agricola Valles Del Sur Spa	17801000-K	Varinia Sepulveda Albanese	15	1
64	76613770-9	Principal Ahorro E Inversiones S.A.	18018474-0	Francisco Searle Martinez	5	1
65	76752060-3	Principal Servicios Corporativos Limitad A	18018474-0	Francisco Searle Martinez	5	1
66	91999000-7	Principal Administradora General De Fond Os Sociedad Anonima	18018474-0	Francisco Searle Martinez	1	1
67	96588080-1	Principal Compañia De Seguros De Vida Ch	18018474-0	Francisco Searle Martinez	1	1
68	96751850-6	Principal International De Chile	18018474-0	Francisco Searle Martinez	1	1
69	76558399-3	Sociedad Gastronomica Lanacional Spa	18210461-2	Damaso Nicolas Lathrop Carrasco	1	1
70	77177430-K	Alimentos San Martin Spa .	18210461-2	Damaso Nicolas Lathrop Carrasco	15	1
71	76096373-9	Comercial Quinto Centro Spa	18343448-9	Consuelo Carolina Bueno Acha	5	1
72	77600214-3	Levantar Capital Spa	18418981-K	Moroni Andres Henriquez Arevalo	1	1
73	77626349-4	Cpm Ingeniería Spa	18422632-4	Manuel Armando Castillo Becerra	1	1
74	77114664-3	Sierra Atacama Spa	18503122-5	Macarena Labra R.	5	1
75	76253749-4	Servicios Financieros Newcapital Spa	18640260-K	Macarena Niada Linzmayer	1	1
76	76766274-2	Newtrac Spa.	18640260-K	Macarena Niada Linzmayer	1	1
77	76969441-2	Newcapital Factoring Spa.	18640260-K	Macarena Niada Linzmayer	1	1
78	76863472-6	Greystar Chile Spa	21517541-3	Julio Pinzon	1	1
79	76832947-8	Sumiproyectos Spa	25772486-7	Johana Nereyda Beltran Lovera	1	1

80	76423482-0	Hochschild Ovalle Partners Spa	6615460-2	Paz Ovalle Puelma	1	1
81	4096677-3	Alberto Kassis Sabag	6615460-2	Paz Ovalle Puelma	1	1
82	53319026-K	Condominios Parque Monasterio	6615460-2	Paz Ovalle Puelma	1	1
83	53331336-1	Edificio Fernando De Arguello	6615460-2	Paz Ovalle Puelma	1	1
84	56005250-2	Comunidad Edificio Alsacia	6615460-2	Paz Ovalle Puelma	1	1
85	56005410-6	Ciudad Edificio Marbella	6615460-2	Paz Ovalle Puelma	1	1
86	56006380-6	Ciudad Edificio Ise	6615460-2	Paz Ovalle Puelma	1	1
87	56006480-2	Ciudad Edificio Club De Polo	6615460-2	Paz Ovalle Puelma	1	1
88	56007690-8	Ciudad Edificio El Embajador	6615460-2	Paz Ovalle Puelma	1	1
89	56008650-4	Ciudad Edificio Toledo	6615460-2	Paz Ovalle Puelma	1	1
90	56008780-2	Ciudad Edificio Los Leones 300	6615460-2	Paz Ovalle Puelma	1	1
91	56008940-6	Ciudad Edificio Malaga	6615460-2	Paz Ovalle Puelma	1	1
92	56010790-0	Ciudad Edificio Las Hortensias	6615460-2	Paz Ovalle Puelma	1	1
93	56011370-6	Ciudad Edificio Doña Javiera	6615460-2	Paz Ovalle Puelma	1	1
94	56011970-4	Ciudad Edificio Navidad	6615460-2	Paz Ovalle Puelma	1	1
95	56012830-4	Ciudad Edificio Don Americo	6615460-2	Paz Ovalle Puelma	1	1
96	56014300-1	Comunidad Edificio Allipen	6615460-2	Paz Ovalle Puelma	1	1
97	56015340-6	Ciudad Edificio Presidente Riesco 3535	6615460-2	Paz Ovalle Puelma	1	1
98	56015420-8	Ciudad Edificio Monseñor Escriva De Bala Guer	6615460-2	Paz Ovalle Puelma	1	1
99	56020530-9	Ciudad Edificio Munchen	6615460-2	Paz Ovalle Puelma	1	1
100	56022460-5	Ciudad Edificio Ayllantu	6615460-2	Paz Ovalle Puelma	1	1
101	56023150-4	Comunidad Edificio Felix De Amesti	6615460-2	Paz Ovalle Puelma	1	1
102	56023200-4	Ciudad Edificio Chungara	6615460-2	Paz Ovalle Puelma	1	1
103	56023430-9	Ciudad Edificio Burgos 187	6615460-2	Paz Ovalle Puelma	1	1
104	56023730-8	Ciudad Edificio San Sebastian	6615460-2	Paz Ovalle Puelma	1	1
105	56026180-2	Ciudad Edificio Las Malvas 270	6615460-2	Paz Ovalle Puelma	1	1
106	56026320-1	Ciudad Edificio Torre El Golf	6615460-2	Paz Ovalle Puelma	1	1
107	56026400-3	Comunidad Edificio Asturias 110	6615460-2	Paz Ovalle Puelma	1	1
108	56026540-9	Ciudad Edificio San Martin De Porre	6615460-2	Paz Ovalle Puelma	1	1

109	56027150-6	Ciudad Edificio Presidente Riesco	6615460-2	Paz Ovalle Puelma	1	1
110	56027850-0	Ciudad Edificio Conjunto Parque Araucano	6615460-2	Paz Ovalle Puelma	1	1
111	56028800-K	Ciudad Edificio Las Nieves	6615460-2	Paz Ovalle Puelma	1	1
112	56029660-6	Ciudad Edificio Boston	6615460-2	Paz Ovalle Puelma	1	1
113	56030160-K	Ciudad Edificio Alcantara	6615460-2	Paz Ovalle Puelma	1	1
114	56031580-5	Comunidad Edificio Alcantara	6615460-2	Paz Ovalle Puelma	1	1
115	56032110-4	Ciudad Edificio Nuestra Señora De Los Ra Yos	6615460-2	Paz Ovalle Puelma	1	1
116	56034130-K	Ciudad Edificio Burgos 281	6615460-2	Paz Ovalle Puelma	1	1
117	56037260-4	Comunidad Edificio Alcantara 1136	6615460-2	Paz Ovalle Puelma	1	1
118	56037900-5	Ciudad Edificio Los Copihues	6615460-2	Paz Ovalle Puelma	1	1
119	56037910-2	Ciudad Edificio San Juan	6615460-2	Paz Ovalle Puelma	1	1
120	56038680-K	Ciudad Edificio Los Pirineos	6615460-2	Paz Ovalle Puelma	1	1
121	56038860-8	Ciudad Edificio Jacque Cazotte	6615460-2	Paz Ovalle Puelma	1	1
122	56042570-8	Ciudad Edificio Gertrudis Echeñique	6615460-2	Paz Ovalle Puelma	1	1
123	56046980-2	Ciudad Edificio Aldebaran	6615460-2	Paz Ovalle Puelma	1	1
124	56052230-4	Ciudad Edificio Sanchez Fontecilla	6615460-2	Paz Ovalle Puelma	1	1
125	56064210-5	Ciudad Edificio Puerta Del Sol	6615460-2	Paz Ovalle Puelma	1	1
126	56066700-0	Comunidad Edificio Manquehue	6615460-2	Paz Ovalle Puelma	1	1
127	56076660-2	Comunidad Edificio El Tranque	6615460-2	Paz Ovalle Puelma	1	1
128	56085550-8	Ciudad Edificio Martin De Zamora	6615460-2	Paz Ovalle Puelma	1	1
129	56086500-7	Ciudad Edificio Circulo Uno	6615460-2	Paz Ovalle Puelma	1	1
130	59186920-5	Apia Xxi Sociedad Anonima Agenci En Chil	6615460-2	Paz Ovalle Puelma	1	1
131	59188260-0	Consultoria Colombiana Saagencia En Chile	6615460-2	Paz Ovalle Puelma	1	1
132	61703000-4	Empresa Nacional De Minería	6615460-2	Paz Ovalle Puelma	15	1
133	65038200-5	Fundacion Agrosuper	6615460-2	Paz Ovalle Puelma	5	1
134	70503800-7	Conjunto Habitacional Metropolitan	6615460-2	Paz Ovalle Puelma	1	1
135	72554500-2	Fondo De Bienestar De Los Trabajadores Del Banco Bice	6615460-2	Paz Ovalle Puelma	1	1
136	76004829-1	Exportadora San Clemente Sociedad Anonim A	6615460-2	Paz Ovalle Puelma	1	1
137	76007212-5	Aguas Ccu Nestle Chile Sa	6615460-2	Paz Ovalle Puelma	5	1

138	76008900-1	Agroindustrial Y Comercial Superfruit Ltda	6615460-2	Paz Ovalle Puelma	5	1
139	76026047-9	Inmobiliaria Socovesa S.A.	6615460-2	Paz Ovalle Puelma	5	1
140	76031071-9	Salcobrand Sociedad Anonima	6615460-2	Paz Ovalle Puelma	15	1
141	76031594-K	Central Fruticola San Clemente Sociedad Anonima	6615460-2	Paz Ovalle Puelma	15	1
142	76031602-4	San Clemente Foods Sociedad Anonima	6615460-2	Paz Ovalle Puelma	5	1
143	76031757-8	Subsole Servicios Portuarios Sociedad An Onima	6615460-2	Paz Ovalle Puelma	1	1
144	76034117-7	Inversiones Sb Sociedad Anonima	6615460-2	Paz Ovalle Puelma	15	1
145	76037274-9	Agricola La Reserva De Llancay Limitada	6615460-2	Paz Ovalle Puelma	1	1
146	76040054-8	Centro De Innovacion Y Servicio Sa	6615460-2	Paz Ovalle Puelma	15	1
147	76041227-9	Financiera Creccu Sociedad Anonima	6615460-2	Paz Ovalle Puelma	1	1
148	76055353-0	Bice Agente De Valores Sociedad Anonima	6615460-2	Paz Ovalle Puelma	1	1
149	76113822-7	Socovesa Desarrollos Comerciales Sa	6615460-2	Paz Ovalle Puelma	1	1
150	76117696-K	Aramark Servicios Mineros Y Remotos Limitada	6615460-2	Paz Ovalle Puelma	15	1
151	76121348-2	Agricola Los Terrones Sociedad Anonima	6615460-2	Paz Ovalle Puelma	1	1
152	76126399-4	Agroservicios Lonquen Limitada	6615460-2	Paz Ovalle Puelma	5	1
153	76127973-4	Socovesa Division Inmobiliaria Sa	6615460-2	Paz Ovalle Puelma	1	1
154	76129263-3	Agrosuper Sociedad Anonima	6615460-2	Paz Ovalle Puelma	15	1
155	76136210-0	Servicios Agroindustriales Subsole Socie Dad Anonima	6615460-2	Paz Ovalle Puelma	5	1
156	76178360-2	Central De Restaurantes Aramark Ltd	6615460-2	Paz Ovalle Puelma	15	1
157	76187413-6	Servicios De Entrena Y Capacitación Hmc Limitada	6615460-2	Paz Ovalle Puelma	1	1
158	76206548-7	Inmobiliaria Sb Limitada	6615460-2	Paz Ovalle Puelma	1	1
159	76215600-8	Sociedad Agricola Los Acacios Limitada	6615460-2	Paz Ovalle Puelma	1	1
160	76223440-8	Agricola Segunda Caren Limitada	6615460-2	Paz Ovalle Puelma	1	1
161	76229894-5	San Clemente Vital Berry(Shangay)Sp	6615460-2	Paz Ovalle Puelma	1	1
162	76245896-9	Distribuidora Maxcerdo Ltda CLtda	6615460-2	Paz Ovalle Puelma	1	1
163	76307553-2	Bk Spa	6615460-2	Paz Ovalle Puelma	5	1
164	76310061-8	Solventa Creditos	6615460-2	Paz Ovalle Puelma	5	1
165	76364688-2	Intercarry Logistica Ltda	6615460-2	Paz Ovalle Puelma	15	1

166	76432249-5	Agricola Nueva Las Totoras Spa	6615460-2	Paz Ovalle Puelma	1	1
167	76515649-1	Servicios Asesoría Inmobiliaria Y Empresarial Spa	6615460-2	Paz Ovalle Puelma	1	1
168	76515655-6	Servicios De Administración Inmobiliaria Spa	6615460-2	Paz Ovalle Puelma	1	1
169	76517798-7	Bebidas Ecusa Spa	6615460-2	Paz Ovalle Puelma	1	1
170	76526470-7	Vina Ventisquero Limitada	6615460-2	Paz Ovalle Puelma	5	1
171	76560961-5	Viveros Haskap Chile Spa Viveros Haskap Chile Spa	6615460-2	Paz Ovalle Puelma	1	1
172	76562786-9	Bice Factoring Sa	6615460-2	Paz Ovalle Puelma	1	1
173	76572496-1	Cidef S.A	6615460-2	Paz Ovalle Puelma	5	1
174	76633240-4	Bice Renta Urbana Sa	6615460-2	Paz Ovalle Puelma	1	1
175	76810582-0	Agricola Los Cerezos De Rauquen Spa	6615460-2	Paz Ovalle Puelma	1	1
176	76834916-9	Distribuidora Qualimed Ltda.	6615460-2	Paz Ovalle Puelma	1	1
177	76838370-7	Agricola Carmen De Bramadero Limitada	6615460-2	Paz Ovalle Puelma	1	1
178	76863103-4	Agrícola El Alazán Spa.	6615460-2	Paz Ovalle Puelma	1	1
179	76871364-2	Agricola Las Vegas De Pilmaiquen Spa.	6615460-2	Paz Ovalle Puelma	1	1
180	76908699-4	Caletabay Agua Dulce Spa	6615460-2	Paz Ovalle Puelma	5	1
181	76957647-9	Central Fruticola Lontue Spa	6615460-2	Paz Ovalle Puelma	5	1
182	77048420-0	Wsp Ambiental Sociedad Anonima	6615460-2	Paz Ovalle Puelma	5	1
183	77134510-7	Sociedad Contractual Minera Atacama Koza N	6615460-2	Paz Ovalle Puelma	15	1
184	77148606-1	Ecomccu S.A.	6615460-2	Paz Ovalle Puelma	1	1
185	77200240-8	Servicios Medicos Santa Maria Limitada	6615460-2	Paz Ovalle Puelma	15	1
186	77231730-1	Agricola La Campana Limitada	6615460-2	Paz Ovalle Puelma	1	1
187	77274820-5	Inversiones Aguas Metropolitanas Sa	6615460-2	Paz Ovalle Puelma	1	1
188	77306928-K	Empresa De Alimentos Y Conservas San Clemente Spa	6615460-2	Paz Ovalle Puelma	5	1
189	77482620-3	Fruticola Ramirana Limitada	6615460-2	Paz Ovalle Puelma	5	1
190	77558345-2	Wood E Y I Chile Spa	6615460-2	Paz Ovalle Puelma	5	1
191	77673760-7	Caleta Bay Procesos Spa	6615460-2	Paz Ovalle Puelma	1	1
192	77755610-K	Comercial Patagona Limitada	6615460-2	Paz Ovalle Puelma	1	1
193	77784830-5	Agricola Y Ganadera La Ramirana Limitada	6615460-2	Paz Ovalle Puelma	1	1

194	77805520-1	Agrocomercial As Limitada	6615460-2	Paz Ovalle Puelma	1	1
195	77920840-0	Sociedad Agricola Roma Limitada	6615460-2	Paz Ovalle Puelma	1	1
196	78138470-4	Administracion De Creditos E Inversiones Vision Limitada	6615460-2	Paz Ovalle Puelma	1	1
197	78146060-5	Fruticola Tantehue Limitada	6615460-2	Paz Ovalle Puelma	5	1
198	78350440-5	Centro De Especialidades Farmaceuticas Limitada	6615460-2	Paz Ovalle Puelma	1	1
199	78429980-5	Agro Tantehue Ltda	6615460-2	Paz Ovalle Puelma	15	1
200	78568210-6	Agroindustrial Alka Sociedad Anonima	6615460-2	Paz Ovalle Puelma	1	1
201	78760600-8	Agricola Tricahue Limitada	6615460-2	Paz Ovalle Puelma	1	1
202	78996780-6	Bice Corredores De Seguros Limitada	6615460-2	Paz Ovalle Puelma	1	1
203	79500510-2	Agricola San Clemente Limitada	6615460-2	Paz Ovalle Puelma	15	1
204	79500520-K	Comercial Maicao Limitada	6615460-2	Paz Ovalle Puelma	15	1
205	79532990-0	Bice Inversiones Corredores De Bolsa Sa	6615460-2	Paz Ovalle Puelma	5	1
206	79574650-1	Highland Fruit Sociedad Anonima	6615460-2	Paz Ovalle Puelma	5	1
207	79578560-4	Bice Chile Consultori A Servicios	6615460-2	Paz Ovalle Puelma	1	1
208	79763350-K	Agropecuaria Wapri Sa	6615460-2	Paz Ovalle Puelma	15	1
209	79791730-3	Clever Spa	6615460-2	Paz Ovalle Puelma	1	1
210	79809460-2	Inmobiliaria Y Constructora Nacional Sa	6615460-2	Paz Ovalle Puelma	5	1
211	79862750-3	Transportes Ccu Limitada	6615460-2	Paz Ovalle Puelma	15	1
212	79872410-K	Elaboracion De Alimentos Do?lhue Limitad	6615460-2	Paz Ovalle Puelma	15	1
213	79906490-1	Wsp Chile Sociedad Anonima	6615460-2	Paz Ovalle Puelma	15	1
214	79930150-4	Agricola Santa Lucia Limitada	6615460-2	Paz Ovalle Puelma	5	1
215	79984240-8	Agrosuper Comercializadora De Alimentos Limitada	6615460-2	Paz Ovalle Puelma	15	1
216	80186300-0	Consortio Industria De Alimentos S.A	6615460-2	Paz Ovalle Puelma	15	1
217	80447400-5	Munnich Pharma Medical Limitada	6615460-2	Paz Ovalle Puelma	1	1
218	81675600-6	Comercializadora Sociedad Anonima Hites	6615460-2	Paz Ovalle Puelma	15	1
219	83324100-1	Ciudad Edificio Parque Naciones Unidas	6615460-2	Paz Ovalle Puelma	1	1
220	85325100-3	Inversiones Y Tarjetas Sociedad Anonima	6615460-2	Paz Ovalle Puelma	1	1
221	85629200-2	Agricola Lyon Limitada	6615460-2	Paz Ovalle Puelma	1	1

222	85741000-9	Biccorp Sa	6615460-2	Paz Ovalle Puelma	1	1
223	86150200-7	Fabrica De Envases Plasticos Sociedad An Onima	6615460-2	Paz Ovalle Puelma	5	1
224	86381300-K	Frutera San Fernando Sociedad Anonima	6615460-2	Paz Ovalle Puelma	15	1
225	87803800-2	Veolia Su Chile Sa	6615460-2	Paz Ovalle Puelma	15	1
226	88680500-4	Agricola Super Limitada Agricola Super Limitada	6615460-2	Paz Ovalle Puelma	15	1
227	88842000-2	Veolia Si Chile Sa	6615460-2	Paz Ovalle Puelma	15	1
228	89807200-2	Farmacias Cruz Verde Sociedad Anonima	6615460-2	Paz Ovalle Puelma	15	1
229	90413000-1	Compañía Cervecerias Unidas Sociedad Ano Nima	6615460-2	Paz Ovalle Puelma	15	1
230	90753000-0	Clinica Santa Maria Spa	6615460-2	Paz Ovalle Puelma	15	1
231	91041000-8	Viña San Pedro Tarapaca Sociedad Anonima	6615460-2	Paz Ovalle Puelma	15	1
232	91575000-1	Socofar Sociedad Anonima	6615460-2	Paz Ovalle Puelma	15	1
233	91944000-7	Comercial Maxagro Sociedad Anonima	6615460-2	Paz Ovalle Puelma	15	1
234	94510000-1	Renta Nacional Cia De Seguros Generales Sa	6615460-2	Paz Ovalle Puelma	5	1
235	94840000-6	Socovesa S A	6615460-2	Paz Ovalle Puelma	1	1
236	96514410-2	Bice Inversiones Administradora General De Fondos Sa	6615460-2	Paz Ovalle Puelma	1	1
237	96543110-1	Alimentos Y Servicios S.A	6615460-2	Paz Ovalle Puelma	1	1
238	96581370-5	Medical International Laboratories Corpo .	6615460-2	Paz Ovalle Puelma	15	1
239	96615800-K	Exportadora Subsole Sociedad Anonima	6615460-2	Paz Ovalle Puelma	5	1
240	96625710-5	Sociedad Contractual Minera Cosayach Yodo	6615460-2	Paz Ovalle Puelma	1	1
241	96629920-7	Agricola Los Campos Sociedad Anonima	6615460-2	Paz Ovalle Puelma	5	1
242	96630310-7	Sociedad Contractual Minera Corporacion De Desarrollo Del Norte	6615460-2	Paz Ovalle Puelma	15	1
243	96656410-5	Bice Vida Compañía De Seguros Sa	6615460-2	Paz Ovalle Puelma	15	1
244	96677280-8	Bice Servicios Financieros Sa	6615460-2	Paz Ovalle Puelma	1	1
245	96706320-7	Farmaceutica Medcell Limitada	6615460-2	Paz Ovalle Puelma	5	1
246	96711590-8	Manantial Sociedad Anonima	6615460-2	Paz Ovalle Puelma	5	1
247	96755970-9	Inversiones Antillanca Sociedad Anonima	6615460-2	Paz Ovalle Puelma	1	1
248	96757030-3	Inmobiliaria Socovesa Santiago Sa	6615460-2	Paz Ovalle Puelma	5	1
249	96768970-K	Las Palmas Spa	6615460-2	Paz Ovalle Puelma	5	1

250	96776000-5	InterCard Sociedad Anonima	6615460-2	Paz Ovalle Puelma	1	1
251	96777060-4	Bice Hipotecaria Administradora De Mutuo Hipotecarios Sa	6615460-2	Paz Ovalle Puelma	1	1
252	96784920-0	Golder Associates Sociedad Anonima	6615460-2	Paz Ovalle Puelma	15	1
253	96815400-1	Profin Sociedad Anonima	6615460-2	Paz Ovalle Puelma	5	1
254	96819300-7	Securitizadora Bice Sociedad Anonima	6615460-2	Paz Ovalle Puelma	1	1
255	96853570-6	Bice Chileconsult Asesorias Financieras Sa	6615460-2	Paz Ovalle Puelma	1	1
256	96853800-4	Socovesa Division Contabilidad Y Finanza	6615460-2	Paz Ovalle Puelma	5	1
257	96894260-3	Alimentos Predilectos Sociedad Anonima	6615460-2	Paz Ovalle Puelma	1	1
258	96899140-K	Inversiones Clinica Santa Maria Spa	6615460-2	Paz Ovalle Puelma	1	1
259	96919980-7	Cerveceria Austral Sociedad Anonima	6615460-2	Paz Ovalle Puelma	5	1
260	96947020-9	Empresas Hites Sociedad Anonima	6615460-2	Paz Ovalle Puelma	5	1
261	96962050-2	Gestion De Creditos Puente Sociedad Anon Ima	6615460-2	Paz Ovalle Puelma	1	1
262	96981310-6	Cervecera Kunstmann Sociedad Anonima	6615460-2	Paz Ovalle Puelma	5	1
263	96981340-8	Sociedad Subsole Comercial Sociedad Anon Ima	6615460-2	Paz Ovalle Puelma	1	1
264	96986700-1	Intercob Sociedad Anonima	6615460-2	Paz Ovalle Puelma	5	1
265	96989120-4	Cervecera Ccu Chile Limitada	6615460-2	Paz Ovalle Puelma	15	1
266	97080000-K	Banco Bice	6615460-2	Paz Ovalle Puelma	15	1
267	99501760-1	Embotelladoras Chilenas Unidas Sa	6615460-2	Paz Ovalle Puelma	15	1
268	99520820-2	Salmones De Chile S.A.	6615460-2	Paz Ovalle Puelma	15	1
269	99554560-8	Comercial Ccu Sa	6615460-2	Paz Ovalle Puelma	15	1
270	99558680-0	Constructora Socovesa Santiago S.A	6615460-2	Paz Ovalle Puelma	15	1
271	99567050-K	Louis Berger Chile Sa	6615460-2	Paz Ovalle Puelma	1	1
272	99575080-5	Inversiones Santa Maria Sociedad Anonima	6615460-2	Paz Ovalle Puelma	5	1
273	99581960-0	Administradora Plaza Sociedad Anonima	6615460-2	Paz Ovalle Puelma	15	1
274	99592820-5	Agricola Triple A Sociedad Anonima	6615460-2	Paz Ovalle Puelma	15	1
275	76072957-4	Agricola San Leon Sociedad Anonima	6615460-2	Paz Ovalle Puelma	5	1
276	77014590-2	Agricola Mallarauco Limitada	6615460-2	Paz Ovalle Puelma	1	1
277	77304150-4	Orostegui Y Compañia Limitada	7016833-2	Luis Alberto Orostegui Vivanco	1	1



278	61808000-5	Aguas Andinas Sa	7170719-9	Paul Schiodtz Obilinovich	15	1
279	75764900-4	Fundacion Cmpc	7170719-9	Paul Schiodtz Obilinovich	1	1
280	76010492-2	Centro Esp Medicas Del Sur Spa	7170719-9	Paul Schiodtz Obilinovich	1	1
281	76016176-4	Agricola Terrandes S A	7170719-9	Paul Schiodtz Obilinovich	5	1
282	76057904-1	Hospital Clinico Del Sur Spa	7170719-9	Paul Schiodtz Obilinovich	5	1
283	76063562-6	Sociedad Centro Medico Lircay Spa	7170719-9	Paul Schiodtz Obilinovich	1	1
284	76073658-9	Centro Medico Puerto Montt S Piso A	7170719-9	Paul Schiodtz Obilinovich	1	1
285	76098841-3	Sociedad Concesionaria Grupo 2 Sociedad Anonima	7170719-9	Paul Schiodtz Obilinovich	15	1
286	76115484-2	Inacal Sa	7170719-9	Paul Schiodtz Obilinovich	5	1
287	76165619-8	Imagenologia Hcs Spa	7170719-9	Paul Schiodtz Obilinovich	1	1
288	76188197-3	Bioenergias Forestales Spa	7170719-9	Paul Schiodtz Obilinovich	1	1
289	76230323-K	Vicuña Spa	7170719-9	Paul Schiodtz Obilinovich	1	1
290	76296780-4	Minera Rio Teno Sociedad Anonima	7170719-9	Paul Schiodtz Obilinovich	1	1
291	76314140-3	Minera El Way Sociedad Anonima	7170719-9	Paul Schiodtz Obilinovich	1	1
292	76318530-3	Minera Jilguero Sociedad Anonima	7170719-9	Paul Schiodtz Obilinovich	1	1
293	76351260-6	Centro De Recuperacion Y Cobranza L	7170719-9	Paul Schiodtz Obilinovich	5	1
294	76444740-9	Clinica Puerto Montt Spa	7170719-9	Paul Schiodtz Obilinovich	5	1
295	76724595-5	Iansa Ingredientes Sa	7170719-9	Paul Schiodtz Obilinovich	1	1
296	76724603-K	Iansa Alimentos S.A	7170719-9	Paul Schiodtz Obilinovich	5	1
297	76751280-5	Clinica Portada De Antofagasta Prestaci Ón Amb Sp	7170719-9	Paul Schiodtz Obilinovich	1	1
298	76820296-6	Servicio Automotriz Spa	7170719-9	Paul Schiodtz Obilinovich	1	1
299	76825510-5	Resonancia Magnetica Los Andes Sa	7170719-9	Paul Schiodtz Obilinovich	1	1
300	76842600-7	Clinica Regional Lircay S Piso A	7170719-9	Paul Schiodtz Obilinovich	5	1
301	76938460-K	Inversalud Centro Medico Atacama Spa	7170719-9	Paul Schiodtz Obilinovich	1	1
302	76938510-K	Clinica Atacama Spa	7170719-9	Paul Schiodtz Obilinovich	5	1
303	77050575-5	Fk Spa	7170719-9	Paul Schiodtz Obilinovich	1	1
304	77155289-7	Agrocomercial Iansa S A	7170719-9	Paul Schiodtz Obilinovich	5	1
305	77385887-K	Upcycle Spa	7170719-9	Paul Schiodtz Obilinovich	1	1
306	77673222-2	Saval Farma Corp Spa	7170719-9	Paul Schiodtz Obilinovich	1	1

307	77799050-0	Centro Especialidad Medica Coihues S.P.A	7170719-9	Paul Schiodtz Obilinovich	1	1
308	77965620-9	Importadora Y Alimentos Icb Food Service Spa	7170719-9	Paul Schiodtz Obilinovich	5	1
309	78591390-6	Laboratorio Clinico Cordillera S.A	7170719-9	Paul Schiodtz Obilinovich	1	1
310	79534860-3	Agricola Uac Limitada	7170719-9	Paul Schiodtz Obilinovich	15	1
311	79556490-K	Sodexo Inversiones Sociedad Anonima	7170719-9	Paul Schiodtz Obilinovich	15	1
312	79990550-7	Investigaciones Forestales Bioforest Soc ledad Anonima	7170719-9	Paul Schiodtz Obilinovich	5	1
313	85805200-9	Forestal Arauco S.A.	7170719-9	Paul Schiodtz Obilinovich	15	1
314	87580800-1	Ready Mix Hormigones Ltda	7170719-9	Paul Schiodtz Obilinovich	15	1
315	88277600-K	Demarco Sociedad Anonima	7170719-9	Paul Schiodtz Obilinovich	15	1
316	88446500-1	Starco Sociedad Anonima	7170719-9	Paul Schiodtz Obilinovich	15	1
317	89221000-4	Aguas Manquehue Sociedad Anonima	7170719-9	Paul Schiodtz Obilinovich	1	1
318	91550000-5	Empresas Iansa Sa	7170719-9	Paul Schiodtz Obilinovich	5	1
319	91650000-9	Laboratorios Saval Sociedad Anonima	7170719-9	Paul Schiodtz Obilinovich	15	1
320	91755000-K	Cementos Bío Bío S.A.	7170719-9	Paul Schiodtz Obilinovich	5	1
321	93178000-K	Importadora Cafe Do Brasil Saci	7170719-9	Paul Schiodtz Obilinovich	15	1
322	93458000-1	Celulosa Arauco Y Constitucion Sociedadanonima	7170719-9	Paul Schiodtz Obilinovich	15	1
323	93772000-9	Prodalam Sociedad Anonima	7170719-9	Paul Schiodtz Obilinovich	15	1
324	94623000-6	Sodexo Chile Spa Sodexo Chile Edificio C	7170719-9	Paul Schiodtz Obilinovich	15	1
325	94716000-1	Renta Nacional Cia De Seguros De Vida Sa	7170719-9	Paul Schiodtz Obilinovich	1	1
326	95089000-2	Del Monte Fresh Produce Chilesa	7170719-9	Paul Schiodtz Obilinovich	15	1
327	96505760-9	Colbún S.A	7170719-9	Paul Schiodtz Obilinovich	15	1
328	96510970-6	Maderas Arauco Sociedad Anonima	7170719-9	Paul Schiodtz Obilinovich	15	1
329	96526410-8	Bbva Asesorías Financieras S.A	7170719-9	Paul Schiodtz Obilinovich	1	1
330	96529310-8	Softys Chile Spa	7170719-9	Paul Schiodtz Obilinovich	15	1
331	96532330-9	Cmpc Pulp Spa	7170719-9	Paul Schiodtz Obilinovich	15	1
332	96535720-3	Scotia Azul Corredores De Bolsa Limitada	7170719-9	Paul Schiodtz Obilinovich	1	1
333	96542900-K	Astilleros Nacionales S A	7170719-9	Paul Schiodtz Obilinovich	1	1
334	96545900-6	Panimex Quimica Sociedad Anonima	7170719-9	Paul Schiodtz Obilinovich	1	1
335	96547510-9	Arauco Bioenergia Sa	7170719-9	Paul Schiodtz Obilinovich	1	1

336	96550960-7	Sodexo Servicios Sa	7170719-9	Paul Schiodtz Obilinovich	15	1
337	96621750-2	Hipermarc S. A.	7170719-9	Paul Schiodtz Obilinovich	1	1
338	96637330-K	Servicios Logísticos Arauco Sociedad Anónima	7170719-9	Paul Schiodtz Obilinovich	1	1
339	96662020-K	Clinica Los Andes Sociedad Anónima	7170719-9	Paul Schiodtz Obilinovich	5	1
340	96718010-6	Bio Bio Cementos Sociedad Anónima	7170719-9	Paul Schiodtz Obilinovich	5	1
341	96757710-3	Cmpc Productos De Papel Sociedad Anónima	7170719-9	Paul Schiodtz Obilinovich	1	1
342	96772810-1	Iansagro Sa	7170719-9	Paul Schiodtz Obilinovich	15	1
343	96786870-1	Mutuos Hipotecarios Renta Nacional Sa	7170719-9	Paul Schiodtz Obilinovich	1	1
344	96789430-3	Sociedad Radiológica Los Andes Sociedad	7170719-9	Paul Schiodtz Obilinovich	1	1
345	96809310-K	Aguas Cordilleras Sociedad Anónima	7170719-9	Paul Schiodtz Obilinovich	5	1
346	96828120-8	Hidrogística S.A	7170719-9	Paul Schiodtz Obilinovich	1	1
347	96877680-0	Juan Bas Alimentos Sa	7170719-9	Paul Schiodtz Obilinovich	5	1
348	96912440-8	Patagoniafresh Sociedad Anónima	7170719-9	Paul Schiodtz Obilinovich	15	1
349	96921660-4	Clinica Los Coihues Spa	7170719-9	Paul Schiodtz Obilinovich	5	1
350	96967550-1	Análisis Ambientales Sociedad Anónima	7170719-9	Paul Schiodtz Obilinovich	5	1
351	96992160-K	Siges Chile Spa	7170719-9	Paul Schiodtz Obilinovich	15	1
352	97018000-1	Scotiabank Chile	7170719-9	Paul Schiodtz Obilinovich	15	1
353	97919000-K	Servicios Regionales Tecnología Scotiabank Limitada	7170719-9	Paul Schiodtz Obilinovich	1	1
354	99520790-7	Servicios Pesqueros De Personal Sa	7170719-9	Paul Schiodtz Obilinovich	1	1
355	99520880-6	Servicio Administración Acuicola Sa	7170719-9	Paul Schiodtz Obilinovich	1	1
356	99537800-0	Clinica Regional La Portada Spa	7170719-9	Paul Schiodtz Obilinovich	5	1
357	99542800-8	Inmobiliaria Y Comercial Sa	7170719-9	Paul Schiodtz Obilinovich	1	1
358	99551050-2	Asesorías Y Servicios De Gestión Empresa Spa	7170719-9	Paul Schiodtz Obilinovich	1	1
359	96627120-5	Red De Clínicas Regionales	7170719-9	Paul Schiodtz Obilinovich	1	1
360	93186000-3	Aridos Arenex Limitada	7170719-9	Paul Schiodtz Obilinovich	1	1
361	79662760-3	Arenex S.A.	7170719-9	Paul Schiodtz Obilinovich	1	1
362	65218586-K	Fundación Crescere	7631283-4	Sergio Yañez Telchi	1	1
363	76729932-K	Saam Logistics S.A.	8090156-9	Gaston Moya Rodriguez	1	1

364	86712100-5	Cosem Sa	8090156-9	Gaston Moya Rodriguez	1	1
365	96556920-0	Sepasa Sa	8090156-9	Gaston Moya Rodriguez	1	1
366	96798520-1	Saam Extraportuarios S.A.	8090156-9	Gaston Moya Rodriguez	5	1
367	96986790-7	Terminal Las Golondrinas S.A.	8090156-9	Gaston Moya Rodriguez	1	1
368	92048000-4	Saam S A	8090156-9	Gaston Moya Rodriguez	5	1
369	96610780-4	Portuaria Corral S.A.	8090156-9	Gaston Moya Rodriguez	1	1
370	96657210-8	Transportes Fluviales Corral S.A.	8090156-9	Gaston Moya Rodriguez	1	1
371	96677790-7	Terminal El Colorado S.A.	8090156-9	Gaston Moya Rodriguez	1	1
372	96908170-9	Muellaje Svti S.A.	8090156-9	Gaston Moya Rodriguez	15	1
373	96908930-0	San Vicente Terminal Internacional S.A.	8090156-9	Gaston Moya Rodriguez	1	1
374	96908970-K	San Antonio Terminal Internacional S.A	8090156-9	Gaston Moya Rodriguez	1	1
375	96915770-5	Muellaje Sti S.A	8090156-9	Gaston Moya Rodriguez	5	1
376	99506030-2	Muellaje Del Maipo Sa	8090156-9	Gaston Moya Rodriguez	15	1
377	99511240-K	Antofagasta Terminal Internacional S.A.	8090156-9	Gaston Moya Rodriguez	5	1
378	99512090-9	Muellaje Ati S.A	8090156-9	Gaston Moya Rodriguez	5	1
379	99598020-7	Muellaje Del Loa Sa	8090156-9	Gaston Moya Rodriguez	5	1
380	56041900-7	Condominio Gran Oceano	8268065-9	Hector Vallejos Renis	1	1
381	77460216-K	Atacama Chemical Spa	9096148-9	Mariella Turchan	1	1
382	59144770-K	Astaldi Sucursal Chile	9585729-9	Sandro Solari Donnagio	15	1
383	76000935-0	Promotora Chilena De Cafe Colombia S.A	9585729-9	Sandro Solari Donnagio	5	1
384	76054151-6	Trainemac Sociedad Anonima	9585729-9	Sandro Solari Donnagio	1	1
385	76186388-6	Sagesa S.A	9585729-9	Sandro Solari Donnagio	1	1
386	76212492-0	Falabella.Com Spa	9585729-9	Sandro Solari Donnagio	1	1
387	76222370-8	Servicios Generales Bascuñan Ltda	9585729-9	Sandro Solari Donnagio	1	1
388	76440111-5	Sistema Transmision Del Centro S.A	9585729-9	Sandro Solari Donnagio	1	1
389	76644120-3	Aporta Soluciones Para La Administr	9585729-9	Sandro Solari Donnagio	1	1
390	76653690-5	Salmones Blumar Sociedad Anonima	9585729-9	Sandro Solari Donnagio	1	1
391	76833300-9	Essbio S.A.	9585729-9	Sandro Solari Donnagio	15	1
392	77004250-K	Aceros Cox Comercial Sa	9585729-9	Sandro Solari Donnagio	1	1

393	77070342-5	Servicios Falabella Spa	9585729-9	Sandro Solari Donnagio	15	1
394	77275077-3	Falabella Trading Spa	9585729-9	Sandro Solari Donnagio	1	1
395	77414389-0	Fazil Spa	9585729-9	Sandro Solari Donnagio	1	1
396	78170790-2	Armacero-Matco Sa.	9585729-9	Sandro Solari Donnagio	1	1
397	78627210-6	Hipermercados Tottus Sociedad Anonima	9585729-9	Sandro Solari Donnagio	15	1
398	78745900-5	Trasciende Gestion Integral De Capacitacion Spa	9585729-9	Sandro Solari Donnagio	1	1
399	80860400-0	Blumar Sa	9585729-9	Sandro Solari Donnagio	1	1
400	86966100-7	Dhl Express Chile Ltda	9585729-9	Sandro Solari Donnagio	15	1
401	90749000-9	Saci Falabella	9585729-9	Sandro Solari Donnagio	1	1
402	90970000-0	Salomon Sack Sociedad Anonima	9585729-9	Sandro Solari Donnagio	1	1
403	92176000-0	Aceros Aza S A .	9585729-9	Sandro Solari Donnagio	15	1
404	92580000-7	Empresa Nacional De Telecomunicacion es S.A.	9585729-9	Sandro Solari Donnagio	15	1
405	93281000-K	Coca Cola Embonor Sociedad Anonima	9585729-9	Sandro Solari Donnagio	5	1
406	96517310-2	Embotelladora Iquique Sociedad Anonima	9585729-9	Sandro Solari Donnagio	5	1
407	96551880-0	Dhl Global Forwarding	9585729-9	Sandro Solari Donnagio	1	1
408	96573100-8	Manufacturas De Vestuario Mavesa Limitada	9585729-9	Sandro Solari Donnagio	5	1
409	96792430-K	Sodimac Sociedad Anonima	9585729-9	Sandro Solari Donnagio	15	1
410	96806980-2	Entel Pcs Telecomunicacion es Sociedad An Onima	9585729-9	Sandro Solari Donnagio	15	1
411	96891720-K	Embonor Sociedad Anonima	9585729-9	Sandro Solari Donnagio	15	1
412	99575430-4	Pesquera Bahia Caldera Sociedad Anonima	9585729-9	Sandro Solari Donnagio	1	1
413	96563570-K	Entel Call Center Sociedad Anonima	9585729-9	Sandro Solari Donnagio	15	1
414	76122402-6	Ingenieria Contruccion Y Servicios La Piramide Limitada	9834587-6	Manuel Padilla Sandoval	1	1
<b>Total</b>					<b>2.182</b>	<b>414</b>

## Total asistencia Junta

- Votos presentes : 2.182
- Votos totales : 102.357
- (%) asistencia Votos : 2,13%
- Asociados presentes : 414
- Asociados totales : 83.583
- (%) asistencia Asociados : 0,5%

Para ser considerado formalmente como asistente a la Junta, cada asociado/a debió autenticarse en la plataforma de EVoting, mediante el ingreso de su RUT y Clave Única o bien con el Rut y Número de Documento de su carnet de identidad.

<b>NICOLE MOLINA BAUTISTA</b>	Firmado digitalmente por NICOLE MOLINA BAUTISTA Fecha: 2023.06.30 16:43:43 -04'00'
---------------------------------------	--

Nicole Molina Bautista  
Subgerenta de Juntas y Asambleas  
E-Voting Chile SpA



[www.achs.cl](http://www.achs.cl)