

Great
Place
To
Work®

Certified

NOV 2022-NOV 2023

CHILE

ESACHS
EMPRESA DE SERVICIOS

ACHS

SERVICIO DE OPERATIVO DE SALUD 2023

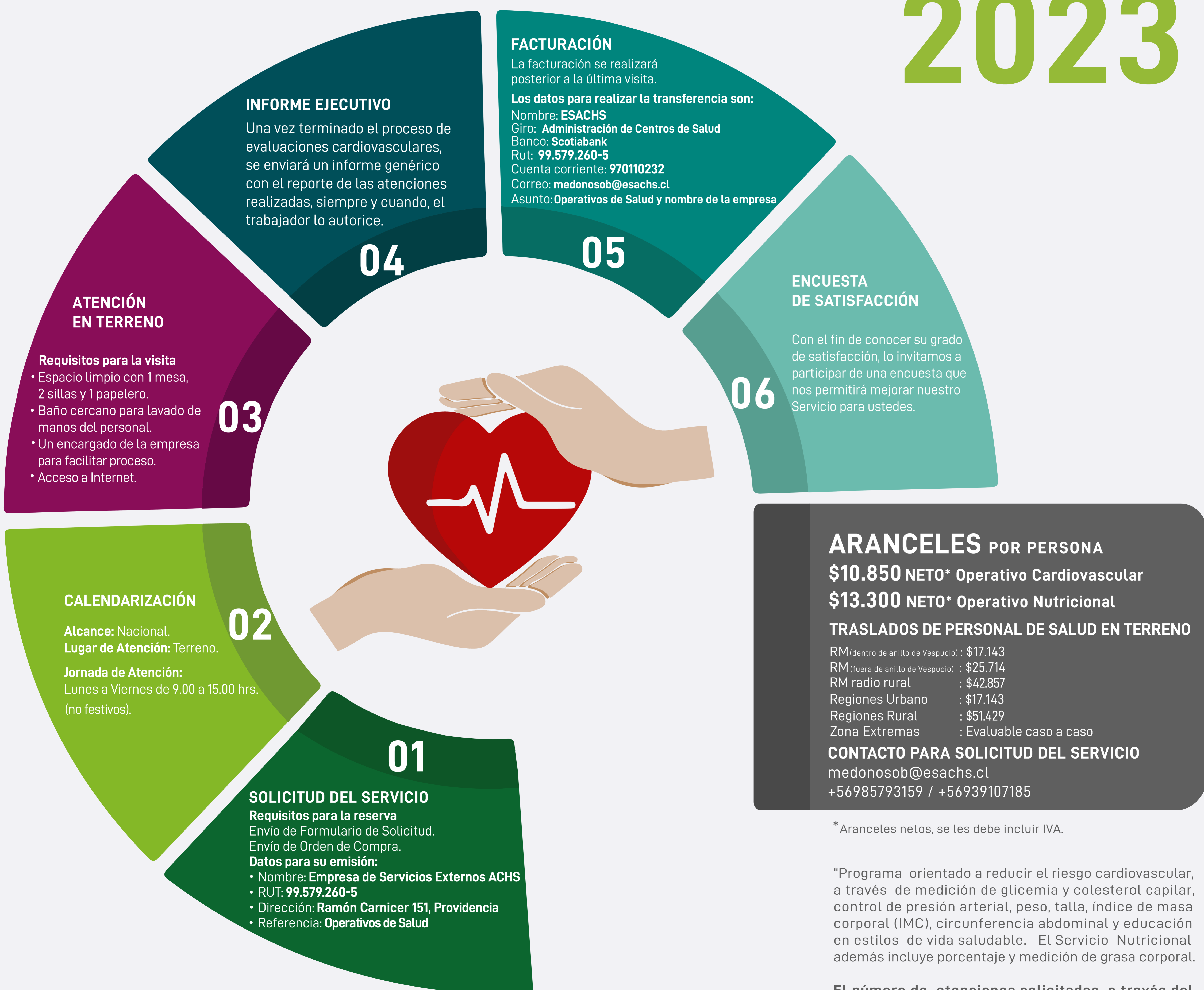

ARANCELES POR PERSONA

\$10.850 NETO* Operativo Cardiovascular

\$13.300 NETO* Operativo Nutricional

TRASLADOS DE PERSONAL DE SALUD EN TERRENO

RM (dentro de anillo de Vespuccio) : \$17.143

RM (fuera de anillo de Vespuccio) : \$25.714

RM radio rural : \$42.857

Regiones Urbano : \$17.143

Regiones Rural : \$51.429

Zona Extremas : Evaluable caso a caso

CONTACTO PARA SOLICITUD DEL SERVICIO

medonosob@esachs.cl

+56985793159 / +56939107185

*Aranceles netos, se les debe incluir IVA.

"Programa orientado a reducir el riesgo cardiovascular, a través de medición de glicemia y colesterol capilar, control de presión arterial, peso, talla, índice de masa corporal (IMC), circunferencia abdominal y educación en estilos de vida saludable. El Servicio Nutricional además incluye porcentaje y medición de grasa corporal.

El número de atenciones solicitadas a través del formulario de inscripción y confirmada en la Orden de Compra, serán las facturadas al finalizar la prestación, independiente de las evaluaciones realizados.

Deberá existir un mínimo de 20 trabajadores por cada punto de visita.

CONTACTO

Ramón Carnicer N° 151, Providencia.

medonosob@esachs.cl

ESACHS. Una empresa ACHS